

# Mistrovství České republiky staršího žactva v běhu na lyžích s mezinárodní účastí pro rok 2017



## Výsledková listina



### Nové Město na Moravě

Datum závodu **Start: 10:00:30**  
**18.02.2017** Konec: 12:10:11

### Soutěžní výbor

Technický delegát: **Kateřina Eretová**  
Asistent T.D.: **Luděk Staněk**  
Ředitel závodu: **Ladislav Slonek**  
Zástupce STK: **Iveta Roubíčková**

|  |  |                             |
|--|--|-----------------------------|
| <b>Žákyně starší 2004</b><br><b>3 km klasicky</b><br>Start: 10:00:30 Konec: 10:35:08 | <b>Informace o trati</b><br>Čís. homologace: ----<br>HD: ---- Kola: 2 x 1,5 km<br>MC: ----<br>TC: ---- | <b>Počasí: zataženo</b><br> |
|--|--|-----------------------------|

| Poř. | Číslo | Jméno | Roč. | Klub | 1,5 km | 2. kolo | Čas | Ztráta |
|------|-------|-------|------|------|--------|---------|-----|--------|
|------|-------|-------|------|------|--------|---------|-----|--------|

Mistrem České republiky pro rok 2017 se stává PŮBALOVÁ Nela, TJ Dukla Liberec

|     |    |                       |      |      |             |             |                |        |
|-----|----|-----------------------|------|------|-------------|-------------|----------------|--------|
| 1.  | 48 | PŮBALOVÁ Nela         | 2004 | DULI | 4:52.2 (2)  | 5:27.4 (1)  | <b>10:19.6</b> |        |
| 2.  | 49 | HORÁČKOVÁ Lucie       | 2004 | SKIJ | 4:49.7 (1)  | 5:40.2 (3)  | <b>10:29.9</b> | 10.3   |
| 3.  | 44 | ČERVENKOVÁ Denisa     | 2004 | SOSY | 4:58.9 (4)  | 5:39.9 (2)  | <b>10:38.8</b> | 19.2   |
| 4.  | 45 | PAULUSOVÁ Lucie       | 2004 | SKIJ | 4:57.6 (3)  | 5:54.7 (7)  | <b>10:52.3</b> | 32.7   |
| 5.  | 35 | KOČANDRLOVÁ Adéla     | 2004 | SCPL | 5:04.1 (7)  | 5:49.8 (4)  | <b>10:53.9</b> | 34.3   |
| 6.  | 38 | ČERVENKOVÁ Kateřina   | 2004 | SOSY | 5:06.9 (10) | 5:53.4 (5)  | <b>11:00.3</b> | 40.7   |
| 7.  | 36 | ŠULCOVÁ Rozálie       | 2004 | SKIJ | 5:06.8 (9)  | 5:54.3 (6)  | <b>11:01.1</b> | 41.5   |
| 8.  | 37 | KOLOVRATOVÁ Adéla     | 2004 | SNKV | 5:03.4 (6)  | 5:59.7 (9)  | <b>11:03.1</b> | 43.5   |
| 9.  | 46 | ANDRÝSKOVÁ Renáta     | 2004 | RDRY | 5:09.9 (12) | 5:54.7 (7)  | <b>11:04.6</b> | 45.0   |
| 10. | 41 | MIČKEROVÁ Michaela    | 2004 | FEJE | 5:04.8 (8)  | 6:04.7 (10) | <b>11:09.5</b> | 49.9   |
| 11. | 30 | JEŽKOVÁ Matilda       | 2004 | DULI | 5:03.0 (5)  | 6:11.5 (18) | <b>11:14.5</b> | 54.9   |
| 12. | 34 | SRNSKÁ Patricie       | 2004 | NMNM | 5:09.0 (11) | 6:10.7 (15) | <b>11:19.7</b> | 1:00.1 |
| 13. | 40 | DVORSKÁ Karolína      | 2004 | DULI | 5:13.8 (13) | 6:06.6 (13) | <b>11:20.4</b> | 1:00.8 |
| 14. | 31 | KULHÁNKOVÁ Anna       | 2004 | SPVR | 5:18.4 (20) | 6:06.3 (12) | <b>11:24.7</b> | 1:05.1 |
| 15= | 28 | BYRTUSOVÁ Sylwia      | 2004 | SKIM | 5:19.4 (21) | 6:05.6 (11) | <b>11:25.0</b> | 1:05.4 |
| 15= | 42 | BRUNÁTOVÁ Denisa      | 2004 | SCPL | 5:13.9 (15) | 6:11.1 (17) | <b>11:25.0</b> | 1:05.4 |
| 17. | 33 | BAJZÍKOVÁ Anna        | 2004 | SKVM | 5:14.6 (16) | 6:12.7 (19) | <b>11:27.3</b> | 1:07.7 |
| 18. | 29 | STŘEŠŇÁKOVÁ Veronika  | 2004 | NMNM | 5:18.3 (19) | 6:10.5 (14) | <b>11:28.8</b> | 1:09.2 |
| 19. | 27 | WALCHETSEDEROVÁ Linda | 2004 | LKAS | 5:16.6 (17) | 6:14.2 (21) | <b>11:30.8</b> | 1:11.2 |
| 20. | 22 | ŽILINSKÁ Nela         | 2004 | LOTE | 5:20.8 (22) | 6:10.7 (15) | <b>11:31.5</b> | 1:11.9 |
| 21. | 39 | HABLE Diana           | 2004 | JBCN | 5:21.2 (24) | 6:14.7 (22) | <b>11:35.9</b> | 1:16.3 |
| 22. | 47 | LEBLOCHOVÁ Jana       | 2004 | TRUT | 5:13.8 (13) | 6:23.6 (27) | <b>11:37.4</b> | 1:17.8 |
| 23. | 3  | SEIDLOVÁ Eliška       | 2004 | CSKV | 5:16.9 (18) | 6:20.9 (24) | <b>11:37.8</b> | 1:18.2 |
| 24. | 43 | KUČEROVÁ Petra        | 2004 | KKHL | 5:27.3 (26) | 6:12.7 (19) | <b>11:40.0</b> | 1:20.4 |
| 25. | 6  | BUĐÁRKOVÁ Tereza      | 2004 | SKIJ | 5:21.1 (23) | 6:22.2 (26) | <b>11:43.3</b> | 1:23.7 |
| 26. | 11 | CHUDĚJOVÁ Andrea      | 2004 | SKVM | 5:31.1 (30) | 6:21.0 (25) | <b>11:52.1</b> | 1:32.5 |
| 27. | 32 | PLNÁ Natálie          | 2004 | BKLM | 5:22.1 (25) | 6:30.2 (29) | <b>11:52.3</b> | 1:32.7 |
| 28. | 23 | KUBÍČKOVÁ Zuzana      | 2004 | SKSK | 5:28.8 (27) | 6:25.4 (28) | <b>11:54.2</b> | 1:34.6 |
| 29. | 20 | BROŽKOVÁ Denisa       | 2004 | HSKB | 5:36.3 (31) | 6:19.4 (23) | <b>11:55.7</b> | 1:36.1 |
| 30. | 12 | DVORSKÁ Alžběta       | 2004 | TRUT | 5:30.9 (28) | 6:31.8 (30) | <b>12:02.7</b> | 1:43.1 |
| 31. | 24 | DUBSKÁ Barbora        | 2004 | JBCN | 5:37.4 (32) | 6:40.8 (33) | <b>12:18.2</b> | 1:58.6 |
| 32. | 25 | BROŽKOVÁ Kateřina     | 2004 | SOSK | 5:39.9 (34) | 6:38.7 (32) | <b>12:18.6</b> | 1:59.0 |
| 33. | 8  | ŠMEJKALOVÁ Viktorie   | 2004 | SNKV | 5:31.0 (29) | 6:49.9 (37) | <b>12:20.9</b> | 2:01.3 |
| 34. | 18 | SMAŽÍKOVÁ Kateřina    | 2004 | SKSK | 5:47.5 (40) | 6:35.2 (31) | <b>12:22.7</b> | 2:03.1 |

|   |   |  |                      |
|---|---|--|----------------------|
| <b>Žákyně starší 2004</b><br><b>3 km klasicky</b><br>Start: 10:00:30      Konec: 10:35:08 | <b>Informace o trati</b><br>Čís. homologace: ----<br>HD: ----      Kola: 2 x 1,5 km<br>MC: ----<br>TC: ---- |  | Počasí: zataženo<br> |
|---|---|--|----------------------|

| Poř. | Číslo | Jméno               | Roč. | Klub | 1,5 km      | 2. kolo     | Čas            | Ztráta |
|------|-------|---------------------|------|------|-------------|-------------|----------------|--------|
| 35.  | 5     | LÁZNIČKOVÁ Kateřina | 2004 | LOTE | 5:42.4 (35) | 6:44.8 (36) | <b>12:27.2</b> | 2:07.6 |
| 36.  | 19    | JINDRÁKOVÁ Nikola   | 2004 | LKAS | 5:46.1 (38) | 6:42.2 (35) | <b>12:28.3</b> | 2:08.7 |
| 37.  | 1     | SRNSKÁ Eliška       | 2004 | ZDAS | 5:48.1 (41) | 6:41.7 (34) | <b>12:29.8</b> | 2:10.2 |
| 38.  | 10    | ŠVEHLOVÁ Patricie   | 2004 | LOTE | 5:38.4 (33) | 6:51.8 (38) | <b>12:30.2</b> | 2:10.6 |
| 39.  | 17    | VYHLÍDKOVÁ Sára     | 2004 | LSKL | 5:44.1 (37) | 6:52.3 (39) | <b>12:36.4</b> | 2:16.8 |
| 40.  | 9     | NOVÁKOVÁ Anna       | 2004 | SNKV | 5:42.4 (35) | 6:56.6 (41) | <b>12:39.0</b> | 2:19.4 |
| 41.  | 2     | SVOBODOVÁ Kateřina  | 2004 | SKSR | 5:46.6 (39) | 6:55.6 (40) | <b>12:42.2</b> | 2:22.6 |
| 42.  | 16    | ČAPKOVÁ Anna        | 2004 | LSKL | 5:49.1 (43) | 6:57.3 (42) | <b>12:46.4</b> | 2:26.8 |
| 43.  | 26    | PAVLÁSKOVÁ Anežka   | 2004 | SKSV | 5:49.0 (42) | 7:05.0 (45) | <b>12:54.0</b> | 2:34.4 |
| 44.  | 21    | NIKODÝMOVÁ Nikola   | 2004 | SOSK | 5:51.5 (44) | 7:03.0 (44) | <b>12:54.5</b> | 2:34.9 |
| 45.  | 14    | KRÁKOROVÁ Eva       | 2004 | TRUT | 6:09.3 (45) | 7:01.3 (43) | <b>13:10.6</b> | 2:51.0 |
| 46.  | 13    | KAVKOVÁ Dora        | 2004 | JBCN | 6:17.0 (47) | 7:10.2 (46) | <b>13:27.2</b> | 3:07.6 |
| 47.  | 7     | HOPLÍČKOVÁ Eliška   | 2004 | SKBR | 6:09.8 (46) | 7:25.0 (47) | <b>13:34.8</b> | 3:15.2 |
| 48.  | 4     | SÁDOVSKÁ Anežka     | 2004 | SKSR | 6:25.6 (48) | 7:28.3 (48) | <b>13:53.9</b> | 3:34.3 |
| 49.  | 15    | CVRČKOVÁ Ines       | 2004 | JBCN | 6:39.6 (49) | 7:36.2 (49) | <b>14:15.8</b> | 3:56.2 |

|                   |         |          |
|-------------------|---------|----------|
| Výkonnostní třída | do času | do místa |
| I.                | 11:21.5 | (13.)    |
| II.               | 11:52.5 | (27.)    |
| III.              | 13:25.4 | (45.)    |

Přihlášeno: 49      Startovalo: 49      Klasifikováno: 49      DNS: 0      DNF: 0      DSQ: 0

|   |   |  |                      |
|---|---|--|----------------------|
| <b>Žákyně starší 2003</b><br><b>3 km klasicky</b><br>Start: 10:30:30      Konec: 11:05:30 | <b>Informace o trati</b><br>Čís. homologace: ----<br>HD: ----      Kola: 2 x 1,5 km<br>MC: ----<br>TC: ---- |  | Počasí: zataženo<br> |
|---|---|--|----------------------|

| Poř. | Číslo | Jméno | Roč. | Klub | 1,5 km | 2. kolo | Čas | Ztráta |
|------|-------|-------|------|------|--------|---------|-----|--------|
|------|-------|-------|------|------|--------|---------|-----|--------|

Mistrem České republiky pro rok 2017 se stává BENEŠOVÁ Nella, TJ Jiskra - Ski klub Harrachov

|     |    |                     |      |      |             |             |                |        |
|-----|----|---------------------|------|------|-------------|-------------|----------------|--------|
| 1.  | 49 | BENEŠOVÁ Nella      | 2003 | SKHA | 4:36.6 (1)  | 5:31.3 (1)  | <b>10:07.9</b> |        |
| 2.  | 50 | VÁGNEROVÁ Viktorie  | 2003 | LOTE | 4:39.4 (2)  | 5:50.2 (5)  | <b>10:29.6</b> | 21.7   |
| 3.  | 46 | HOLCOVÁ Eliška      | 2003 | NMNM | 4:47.3 (3)  | 5:52.1 (7)  | <b>10:39.4</b> | 31.5   |
| 4.  | 48 | PROKEŠOVÁ Tereza    | 2003 | DULI | 4:56.9 (5)  | 5:45.4 (3)  | <b>10:42.3</b> | 34.4   |
| 5.  | 9  | ŠPINAROVÁ Karolína  | 2003 | NMNM | 5:01.0 (7)  | 5:44.7 (2)  | <b>10:45.7</b> | 37.8   |
| 6.  | 4  | MIKYSKOVÁ Svatava   | 2003 | SPLE | 5:00.8 (6)  | 5:46.9 (4)  | <b>10:47.7</b> | 39.8   |
| 7.  | 41 | GOTVALDOVÁ Kateřina | 2003 | JBCN | 5:07.5 (15) | 5:51.7 (6)  | <b>10:59.2</b> | 51.3   |
| 8.  | 6  | OKLAMČÁKOVÁ Anna    | 2003 | JBCN | 5:08.0 (16) | 5:52.2 (8)  | <b>11:00.2</b> | 52.3   |
| 9.  | 47 | PAVLŮ Kateřina      | 2003 | JBCN | 5:05.0 (10) | 5:56.0 (9)  | <b>11:01.0</b> | 53.1   |
| 10. | 44 | JANÍČKOVÁ Barbora   | 2003 | NMNM | 4:48.5 (4)  | 6:14.4 (24) | <b>11:02.9</b> | 55.0   |
| 11. | 42 | MATOUŠOVÁ Gabriela  | 2003 | SPVR | 5:03.8 (9)  | 5:59.2 (10) | <b>11:03.0</b> | 55.1   |
| 12. | 40 | MOUČKOVÁ Michaela   | 2003 | LOTE | 5:01.5 (8)  | 6:07.5 (17) | <b>11:09.0</b> | 1:01.1 |
| 13. | 34 | BORLOVÁ Eliška      | 2003 | JBCN | 5:05.8 (12) | 6:03.3 (15) | <b>11:09.1</b> | 1:01.2 |
| 14. | 39 | ZIMOVÁ Michaela     | 2003 | SPVR | 5:10.5 (17) | 6:02.7 (14) | <b>11:13.2</b> | 1:05.3 |
| 15= | 30 | PEŇÁZOVÁ Vendula    | 2003 | NMNM | 5:05.3 (11) | 6:11.6 (20) | <b>11:16.9</b> | 1:09.0 |
| 15= | 45 | VOHÁŇKOVÁ Barbora   | 2003 | SKJA | 5:06.5 (13) | 6:10.4 (18) | <b>11:16.9</b> | 1:09.0 |
| 17. | 36 | ŘEHÁKOVÁ Gabriela   | 2003 | SNKV | 5:07.4 (14) | 6:10.7 (19) | <b>11:18.1</b> | 1:10.2 |
| 18. | 22 | ŘEHOVÁ Hana         | 2003 | FEJE | 5:19.7 (25) | 6:00.8 (12) | <b>11:20.5</b> | 1:12.6 |
| 19. | 37 | HŮRKOVÁ Johanka     | 2003 | SKST | 5:15.9 (24) | 6:05.4 (16) | <b>11:21.3</b> | 1:13.4 |

18.02.2017 12:12:53

Data processing: info@sport-casomira.cz, http://sport-casomira.cz/

Strana 2 z 6

|   |   |                      |
|---|---|----------------------|
| <b>Žákyně starší 2003</b><br><b>3 km klasicky</b><br>Start: 10:30:30      Konec: 11:05:30 | <b>Informace o trati</b><br>Čís. homologace: ----<br>HD: ----      Kola: 2 x 1,5 km<br>MC: ----<br>TC: ---- | Počasí: zataženo<br> |
|---|---|----------------------|

| Poř. | Číslo | Jméno                | Roč. | Klub | 1,5 km      | 2. kolo     | Čas            | Ztráta |
|------|-------|----------------------|------|------|-------------|-------------|----------------|--------|
| 20.  | 3     | BRADÁČOVÁ Anna       | 2003 | LOTE | 5:23.3 (29) | 6:01.1 (13) | 11:24.4        | 1:16.5 |
| 21.  | 31    | RYCHLÍKOVÁ Marie     | 2003 | LKAS | 5:12.2 (18) | 6:14.3 (22) | 11:26.5        | 1:18.6 |
| 22.  | 24    | HONSOVÁ Anežka       | 2003 | SKSV | 5:14.1 (20) | 6:12.7 (21) | 11:26.8        | 1:18.9 |
| 23.  | 15    | RUSNOK Zuzana        | 2003 | DL0M | 5:26.8 (33) | 6:00.5 (11) | 11:27.3        | 1:19.4 |
| 24.  | 43    | RYCHLÍKOVÁ Anna      | 2003 | LKAS | 5:14.4 (21) | 6:14.3 (22) | 11:28.7        | 1:20.8 |
| 25.  | 8     | KREJČÍKOVÁ Martina   | 2003 | NMNM | 5:12.9 (19) | 6:16.8 (27) | 11:29.7        | 1:21.8 |
| 26.  | 33    | ZATLOUKALOVÁ Barbora | 2003 | SKIJ | 5:15.6 (23) | 6:16.0 (26) | 11:31.6        | 1:23.7 |
| 27=  | 2     | NEČASOVÁ Barbora     | 2003 | NMNM | 5:22.5 (28) | 6:14.4 (24) | 11:36.9        | 1:29.0 |
| 27=  | 26    | KOHLEROVÁ Eliška     | 2003 | JBCN | 5:20.1 (26) | 6:16.8 (27) | 11:36.9        | 1:29.0 |
| 29.  | 21    | KOŠETICKÁ Markéta    | 2003 | NMNM | 5:21.0 (27) | 6:20.2 (30) | 11:41.2        | 1:33.3 |
| 30.  | 32    | DUŠKOVÁ Anna         | 2003 | JBCN | 5:24.3 (31) | 6:17.3 (29) | 11:41.6        | 1:33.7 |
| 31.  | 38    | KLEINOVÁ Lucie       | 2003 | SNKV | 5:15.5 (22) | 6:26.9 (32) | 11:42.4        | 1:34.5 |
| 32.  | 10    | VÖLFLOVÁ Natálie     | 2003 | SOSY | 5:28.4 (34) | 6:23.9 (31) | 11:52.3        | 1:44.4 |
| 33.  | 29    | MIKSOVÁ Barbora      | 2003 | JBCN | 5:24.9 (32) | 6:34.5 (34) | 11:59.4        | 1:51.5 |
| 34.  | 25    | DVORSKÁ Karolína     | 2003 | SNKV | 5:30.5 (35) | 6:29.7 (33) | 12:00.2        | 1:52.3 |
| 35.  | 23    | KLOČÁKOVÁ Sára       | 2003 | LKAS | 5:24.1 (30) | 6:49.4 (38) | 12:13.5        | 2:05.6 |
| 36.  | 27    | KÁLALOVÁ Eliška      | 2003 | TRUT | 5:36.1 (37) | 6:39.6 (36) | 12:15.7        | 2:07.8 |
| 37.  | 19    | DUBSKÁ Barbora       | 2003 | SOSK | 5:47.2 (41) | 6:37.2 (35) | 12:24.4        | 2:16.5 |
| 38.  | 28    | SLUKOVÁ Veronika     | 2003 | LKAS | 5:40.6 (38) | 6:45.3 (37) | 12:25.9        | 2:18.0 |
| 39.  | 17    | PICKOVÁ Barbora      | 2003 | SOSY | 5:41.7 (39) | 6:50.5 (39) | 12:32.2        | 2:24.3 |
| 40.  | 16    | MATÚŠOVÁ Tereza      | 2003 | BAOS | 5:34.8 (36) | 6:58.6 (40) | 12:33.4        | 2:25.5 |
| 41.  | 11    | ŽEMLOVÁ Lucie        | 2003 | SKVM | 5:46.9 (40) | 7:00.2 (41) | 12:47.1        | 2:39.2 |
| 42.  | 14    | DUŠTOVÁ Andrea       | 2003 | LSKL | 5:59.8 (44) | 7:01.9 (42) | 13:01.7        | 2:53.8 |
| 43.  | 18    | TULKOVÁ Jesika       | 2003 | SKHA | 5:53.1 (42) | 7:09.0 (43) | 13:02.1        | 2:54.2 |
| 44.  | 20    | DRAHOTOVÁ Zuzana     | 2003 | JBCN | 5:53.6 (43) | 7:09.4 (44) | 13:03.0        | 2:55.1 |
| 45.  | 13    | VRÁNOVÁ Barbora      | 2003 | TRUT | 6:03.9 (46) | 7:09.7 (45) | 13:13.6        | 3:05.7 |
| 46.  | 12    | MAJEROVÁ Jana        | 2003 | SKHA | 6:00.5 (45) | 7:35.0 (46) | 13:35.5        | 3:27.6 |
| 47.  | 7     | SZOTKOWSKA Agnieszka | 2003 | DL0M | 6:49.8 (47) | 8:05.3 (47) | 14:55.1        | 4:47.2 |
| DNS  | 1     | HORÁKOVÁ Tereza      | 2003 | NMNM |             |             | nestartoval(a) |        |
| DNS  | 5     | ORÁLKOVÁ Kamila      | 2003 | NMNM |             |             | nestartoval(a) |        |
| DNS  | 35    | VRÁNOVÁ Iva          | 2003 | NMNM |             |             | nestartoval(a) |        |

|                   |         |          |
|-------------------|---------|----------|
| Výkonnostní třída | do času | do místa |
| I.                | 11:08.6 | (11.)    |
| II.               | 11:39.0 | (28.)    |
| III.              | 13:10.2 | (44.)    |

Přihlášeno: 50      Startovalo: 47      Klasifikováno: 47      DNS: 3      DNF: 0      DSQ: 0

|   |   |                      |
|---|---|----------------------|
| <b>Žáci starší 2004</b><br><b>4 km klasicky</b><br>Start: 11:00:30      Konec: 11:36:48 | <b>Informace o trati</b><br>Čís. homologace: ----<br>HD: ----      Kola: 2 x 2 km<br>MC: ----<br>TC: ---- | Počasí: zataženo<br> |
|---|---|----------------------|

| Poř. | Číslo | Jméno | Roč. | Klub | 2 km | 2. kolo | Čas | Ztráta |
|------|-------|-------|------|------|------|---------|-----|--------|
|------|-------|-------|------|------|------|---------|-----|--------|

Mistrem České republiky pro rok 2017 se stává PÁVEK Matyáš, TJ Dukla Liberec

|    |    |              |      |      |            |            |         |      |
|----|----|--------------|------|------|------------|------------|---------|------|
| 1. | 46 | PÁVEK Matyáš | 2004 | DULI | 6:13.8 (2) | 6:50.5 (1) | 13:04.3 |      |
| 2. | 42 | BAUER Matyáš | 2004 | SNKV | 6:14.7 (3) | 6:55.2 (2) | 13:09.9 | 5.6  |
| 3. | 45 | TUŽ Jiří     | 2004 | JBCN | 6:16.0 (4) | 7:02.8 (4) | 13:18.8 | 14.5 |

18.02.2017 12:12:53

Data processing: info@sport-casomira.cz, http://sport-casomira.cz/

Strana 3 z 6

**Žáci starší 2004****4 km klasicky**

Start: 11:00:30

Konec: 11:36:48

**Informace o trati**

Čís. homologace: ----

HD: ---- Kola: 2 x 2 km

MC: ----

TC: ----

Počasí: zataženo

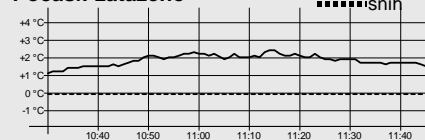

| Poř. | Číslo | Jméno            | Roč. | Klub | 2 km        | 2. kolo     | Čas            | Ztráta |
|------|-------|------------------|------|------|-------------|-------------|----------------|--------|
| 4.   | 47    | ZUNA Štěpán      | 2004 | SCPL | 6:07.3 (1)  | 7:11.6 (5)  | <b>13:18.9</b> | 14.6   |
| 5.   | 44    | KUNČÍK Matěj     | 2004 | SPVR | 6:22.5 (5)  | 6:59.2 (3)  | <b>13:21.7</b> | 17.4   |
| 6.   | 40    | ČIVRNÝ Matyáš    | 2004 | CSKV | 6:31.7 (7)  | 7:22.4 (6)  | <b>13:54.1</b> | 49.8   |
| 7.   | 39    | ZÁHOREC Adam     | 2004 | FEJE | 6:33.8 (8)  | 7:23.0 (7)  | <b>13:56.8</b> | 52.5   |
| 8.   | 41    | SALABA Dan       | 2004 | SKIJ | 6:27.8 (6)  | 7:34.3 (11) | <b>14:02.1</b> | 57.8   |
| 9.   | 43    | JUŘÍK Marek      | 2004 | FEJE | 6:35.2 (9)  | 7:28.7 (8)  | <b>14:03.9</b> | 59.6   |
| 10.  | 29    | FIŠER Vojtěch    | 2004 | TRUT | 6:51.5 (15) | 7:30.9 (9)  | <b>14:22.4</b> | 1:18.1 |
| 11.  | 8     | KOHUT František  | 2004 | SKIM | 6:43.7 (10) | 7:40.7 (14) | <b>14:24.4</b> | 1:20.1 |
| 12.  | 36    | TROJAN Matěj     | 2004 | SKIJ | 6:51.0 (13) | 7:37.9 (13) | <b>14:28.9</b> | 1:24.6 |
| 13.  | 5     | SUCHODOL Vít     | 2004 | SPLE | 6:54.5 (17) | 7:37.3 (12) | <b>14:31.8</b> | 1:27.5 |
| 14.  | 38    | CHLUM Matyáš     | 2004 | TJSE | 6:48.8 (11) | 7:44.1 (15) | <b>14:32.9</b> | 1:28.6 |
| 15.  | 31    | GREGOR Jan       | 2004 | SPLE | 7:00.2 (23) | 7:33.9 (10) | <b>14:34.1</b> | 1:29.8 |
| 16.  | 34    | KOLLÁR Nikola    | 2004 | SNKV | 6:51.0 (13) | 7:54.1 (20) | <b>14:45.1</b> | 1:40.8 |
| 17.  | 37    | BERGER Ondřej    | 2004 | STUD | 6:49.5 (12) | 7:57.2 (23) | <b>14:46.7</b> | 1:42.4 |
| 18.  | 28    | DVOŘÁK Jan       | 2004 | SNKV | 7:01.5 (25) | 7:46.6 (16) | <b>14:48.1</b> | 1:43.8 |
| 19.  | 3     | HOUDEK David     | 2004 | SKBR | 6:55.8 (19) | 7:53.0 (19) | <b>14:48.8</b> | 1:44.5 |
| 20.  | 33    | BASLAR Ondřej    | 2004 | RDRY | 7:01.4 (24) | 7:47.5 (17) | <b>14:48.9</b> | 1:44.6 |
| 21.  | 18    | VELC Roman       | 2004 | FEJE | 7:02.9 (26) | 7:49.4 (18) | <b>14:52.3</b> | 1:48.0 |
| 22.  | 23    | LENHART Jaroslav | 2004 | SASM | 6:55.2 (18) | 7:58.2 (24) | <b>14:53.4</b> | 1:49.1 |
| 23.  | 6     | MACH Lukáš       | 2004 | LSKL | 6:59.7 (22) | 7:56.7 (22) | <b>14:56.4</b> | 1:52.1 |
| 24.  | 27    | VOHLÍDAL Šimon   | 2004 | DULI | 7:03.0 (27) | 7:58.6 (25) | <b>15:01.6</b> | 1:57.3 |
| 25.  | 32    | MALÝ Adam        | 2004 | TJSE | 6:58.2 (20) | 8:07.6 (31) | <b>15:05.8</b> | 2:01.5 |
| 26.  | 35    | PEŠTA David      | 2004 | JBCN | 7:11.8 (32) | 7:54.5 (21) | <b>15:06.3</b> | 2:02.0 |
| 27.  | 26    | ŠVÁCHA Pavel     | 2004 | BAOS | 7:03.6 (28) | 8:04.1 (28) | <b>15:07.7</b> | 2:03.4 |
| 28.  | 25    | PEŠINA Jakub     | 2004 | SPPO | 6:53.1 (16) | 8:17.3 (34) | <b>15:10.4</b> | 2:06.1 |
| 29.  | 16    | VAŠEK Jan        | 2004 | KKHL | 7:04.6 (29) | 8:06.2 (29) | <b>15:10.8</b> | 2:06.5 |
| 30.  | 19    | MAIDL Šimon      | 2004 | SKSK | 7:09.1 (31) | 8:02.4 (26) | <b>15:11.5</b> | 2:07.2 |
| 31.  | 10    | KALA Filip       | 2004 | SKBR | 6:59.5 (21) | 8:12.5 (32) | <b>15:12.0</b> | 2:07.7 |
| 32.  | 7     | GAŠEK Matouš     | 2004 | SNKV | 7:14.9 (33) | 8:04.0 (27) | <b>15:18.9</b> | 2:14.6 |
| 33.  | 22    | DECKER Vojtěch   | 2004 | SCPL | 7:06.3 (30) | 8:14.7 (33) | <b>15:21.0</b> | 2:16.7 |
| 34.  | 1     | BOLDA Vojtěch    | 2004 | SOSY | 7:19.5 (35) | 8:06.7 (30) | <b>15:26.2</b> | 2:21.9 |
| 35.  | 30    | SEDLÁŘ Tomáš     | 2004 | RDRY | 7:20.6 (36) | 8:27.2 (36) | <b>15:47.8</b> | 2:43.5 |
| 36.  | 24    | VOLF Pavel       | 2004 | KKHL | 7:17.7 (34) | 8:34.3 (38) | <b>15:52.0</b> | 2:47.7 |
| 37.  | 15    | TUŽIL Petr       | 2004 | DULI | 7:37.0 (41) | 8:23.2 (35) | <b>16:00.2</b> | 2:55.9 |
| 38.  | 9     | DRBULA Tadeáš    | 2004 | SKSK | 7:31.3 (39) | 8:31.8 (37) | <b>16:03.1</b> | 2:58.8 |
| 39.  | 20    | FRYBLÍK Jakub    | 2004 | RDRY | 7:31.2 (38) | 8:34.9 (40) | <b>16:06.1</b> | 3:01.8 |
| 40.  | 17    | VRKOSLAV Tomáš   | 2004 | BAOS | 7:34.3 (40) | 8:34.4 (39) | <b>16:08.7</b> | 3:04.4 |
| 41.  | 21    | ŘEHÁK Ondřej     | 2004 | LSKL | 7:30.4 (37) | 8:38.8 (41) | <b>16:09.2</b> | 3:04.9 |
| 42.  | 14    | HUDEK Jaroslav   | 2004 | BAOS | 8:05.0 (42) | 9:04.5 (42) | <b>17:09.5</b> | 4:05.2 |
| 43.  | 12    | VINŠ Lukáš       | 2004 | TRUT | 8:07.0 (43) | 9:06.8 (43) | <b>17:13.8</b> | 4:09.5 |
| 44.  | 13    | MICHALENKO Jakub | 2004 | SOSK | 8:15.2 (44) | 9:11.1 (44) | <b>17:26.3</b> | 4:22.0 |
| 45.  | 4     | RETEK David      | 2004 | TRUT | 8:23.0 (45) | 9:38.7 (45) | <b>18:01.7</b> | 4:57.4 |
| 46.  | 2     | KONEČNÝ Vojtěch  | 2004 | SKVM | 8:46.0 (46) | 9:57.9 (46) | <b>18:43.9</b> | 5:39.6 |
| DNS  | 11    | KABRDA Jonáš     | 2004 | NMNM |             |             | nestartoval(a) |        |

Výkonnostní třída do času do místa

|      |         |       |
|------|---------|-------|
| I.   | 14:22.7 | (10.) |
| II.  | 15:01.9 | (24.) |
| III. | 16:59.5 | (41.) |

18.02.2017 12:12:53

Data processing: info@sport-casomira.cz, http://sport-casomira.cz/

Strana 4 z 6

|   |   |                      |
|---|---|----------------------|
| <b>Žáci starší 2004</b><br><b>4 km klasicky</b><br>Start: 11:00:30      Konec: 11:36:48 | <b>Informace o trati</b><br>Čís. homologace: ----<br>HD: ----      Kola: 2 x 2 km<br>MC: ----<br>TC: ---- | Počasí: zataženo<br> |
|---|---|----------------------|

| Poř.           | Číslo | Jméno          | Roč. | Klub              | 2 km | 2. kolo | Čas    | Ztráta |
|----------------|-------|----------------|------|-------------------|------|---------|--------|--------|
| Přihlášeno: 47 |       | Startovalo: 46 |      | Klasifikováno: 46 |      | DNS: 1  | DNF: 0 | DSQ: 0 |

|   |   |                      |
|---|---|----------------------|
| <b>Žáci starší 2003</b><br><b>4 km klasicky</b><br>Start: 11:30:30      Konec: 12:10:11 | <b>Informace o trati</b><br>Čís. homologace: ----<br>HD: ----      Kola: 2 x 2 km<br>MC: ----<br>TC: ---- | Počasí: zataženo<br> |
|---|---|----------------------|

| Poř. | Číslo | Jméno | Roč. | Klub | 2 km | 2. kolo | Čas | Ztráta |
|------|-------|-------|------|------|------|---------|-----|--------|
|------|-------|-------|------|------|------|---------|-----|--------|

Mistrem České republiky pro rok 2017 se stává HÁK Petr, TJ Spartak Vrchlabí

|     |    |                    |      |      |             |             |                |        |
|-----|----|--------------------|------|------|-------------|-------------|----------------|--------|
| 1.  | 51 | HÁK Petr           | 2003 | SPVR | 6:00.4 (2)  | 6:49.2 (1)  | <b>12:49.6</b> |        |
| 2.  | 45 | DVOŘÁK Vojtěch     | 2003 | SASM | 6:04.6 (5)  | 6:49.8 (2)  | <b>12:54.4</b> | 4.8    |
| 3.  | 47 | ŠTECHER Filip      | 2003 | LKAS | 6:04.0 (4)  | 6:52.0 (3)  | <b>12:56.0</b> | 6.4    |
| 4=  | 22 | LACINA Jakub       | 2003 | TJSE | 6:07.1 (6)  | 7:09.1 (5)  | <b>13:16.2</b> | 26.6   |
| 4=  | 49 | SLÁDEK Jakub       | 2003 | ZDAS | 6:00.6 (3)  | 7:15.6 (12) | <b>13:16.2</b> | 26.6   |
| 6.  | 50 | WANĚK Hubert       | 2003 | SPVR | 6:14.3 (8)  | 7:03.3 (4)  | <b>13:17.6</b> | 28.0   |
| 7.  | 53 | MÜLLER Adam        | 2003 | SNKV | 5:57.4 (1)  | 7:21.9 (18) | <b>13:19.3</b> | 29.7   |
| 8.  | 41 | HONSA Antonín      | 2003 | SKSV | 6:09.8 (7)  | 7:11.5 (6)  | <b>13:21.3</b> | 31.7   |
| 9.  | 34 | HOZÁK Daniel Oskar | 2003 | SKPU | 6:15.8 (9)  | 7:12.3 (7)  | <b>13:28.1</b> | 38.5   |
| 10. | 46 | KÖLTÖ Matěj        | 2003 | SPLE | 6:21.5 (12) | 7:14.4 (10) | <b>13:35.9</b> | 46.3   |
| 11. | 43 | PREISLER Tomáš     | 2003 | SOSK | 6:22.0 (13) | 7:15.4 (11) | <b>13:37.4</b> | 47.8   |
| 12. | 37 | KRÁKORA Ondřej     | 2003 | TRUT | 6:19.2 (10) | 7:19.7 (14) | <b>13:38.9</b> | 49.3   |
| 13. | 36 | ŘEZNÍK Jan         | 2003 | SKSV | 6:26.4 (19) | 7:13.9 (9)  | <b>13:40.3</b> | 50.7   |
| 14. | 1  | MUSIL Štěpán       | 2003 | SKBR | 6:26.0 (17) | 7:18.5 (13) | <b>13:44.5</b> | 54.9   |
| 15. | 29 | TREJBAL Lukáš      | 2003 | STUD | 6:33.0 (24) | 7:12.4 (8)  | <b>13:45.4</b> | 55.8   |
| 16. | 23 | PROKŮPEK Matěj     | 2003 | LOTE | 6:25.1 (16) | 7:21.4 (17) | <b>13:46.5</b> | 56.9   |
| 17. | 40 | ŠKODA Aleš         | 2003 | TRUT | 6:23.9 (15) | 7:25.5 (20) | <b>13:49.4</b> | 59.8   |
| 18. | 48 | KOHOUT Jakub       | 2003 | JBCN | 6:21.3 (11) | 7:31.2 (21) | <b>13:52.5</b> | 1:02.9 |
| 19. | 2  | KRÁLÍK Pavel       | 2003 | LOTE | 6:33.1 (25) | 7:20.2 (15) | <b>13:53.3</b> | 1:03.7 |
| 20. | 27 | KALIVODA Lukáš     | 2003 | SKSV | 6:30.6 (22) | 7:23.2 (19) | <b>13:53.8</b> | 1:04.2 |
| 21. | 24 | JANALÍK Daniel     | 2003 | DULI | 6:38.2 (27) | 7:21.2 (16) | <b>13:59.4</b> | 1:09.8 |
| 22. | 42 | KOTRABA Jan        | 2003 | SNKV | 6:23.7 (14) | 7:37.1 (27) | <b>14:00.8</b> | 1:11.2 |
| 23. | 35 | PILAŘ Ondřej       | 2003 | SKHA | 6:28.0 (20) | 7:34.9 (26) | <b>14:02.9</b> | 1:13.3 |
| 24. | 39 | HANSLIAN Ondřej    | 2003 | SKJA | 6:34.3 (26) | 7:31.3 (22) | <b>14:05.6</b> | 1:16.0 |
| 25. | 44 | VOTOČEK Matyáš     | 2003 | SKIJ | 6:26.1 (18) | 7:40.3 (30) | <b>14:06.4</b> | 1:16.8 |
| 26. | 52 | MACHAČ Šimon       | 2003 | JBCN | 6:31.4 (23) | 7:39.7 (29) | <b>14:11.1</b> | 1:21.5 |
| 27. | 32 | PTÁČEK Matěj       | 2003 | JBCN | 6:38.3 (28) | 7:33.4 (24) | <b>14:11.7</b> | 1:22.1 |
| 28. | 28 | PEŇÁZ Vojtěch      | 2003 | FEJE | 6:42.5 (30) | 7:32.7 (23) | <b>14:15.2</b> | 1:25.6 |
| 29. | 30 | KAŠPAR Dominik     | 2003 | TRUT | 6:42.1 (29) | 7:33.5 (25) | <b>14:15.6</b> | 1:26.0 |
| 30. | 25 | ŠTUDLAR Vít        | 2003 | SNKV | 6:43.4 (31) | 7:38.9 (28) | <b>14:22.3</b> | 1:32.7 |
| 31. | 33 | STOKLASA Štěpán    | 2003 | TRUT | 6:47.0 (32) | 7:44.0 (31) | <b>14:31.0</b> | 1:41.4 |
| 32. | 3  | TOMÁNEK Kryštof    | 2003 | LOTE | 6:29.8 (21) | 8:08.5 (40) | <b>14:38.3</b> | 1:48.7 |
| 33. | 17 | MADER Zdeněk       | 2003 | SKIJ | 6:51.9 (34) | 7:49.3 (32) | <b>14:41.2</b> | 1:51.6 |
| 34. | 31 | PEŇÁZ Radek        | 2003 | FEJE | 6:52.0 (35) | 7:50.6 (33) | <b>14:42.6</b> | 1:53.0 |
| 35. | 38 | ŘEZÁČ Tomáš        | 2003 | JBCN | 6:47.6 (33) | 8:03.1 (35) | <b>14:50.7</b> | 2:01.1 |
| 36. | 14 | OŽDIÁN Pavel       | 2003 | SKIJ | 6:59.5 (37) | 8:06.5 (36) | <b>15:06.0</b> | 2:16.4 |
| 37. | 20 | ŠIMEK Jaromír      | 2003 | LSKL | 6:58.4 (36) | 8:08.9 (41) | <b>15:07.3</b> | 2:17.7 |
| 38. | 26 | TYL Marek          | 2003 | DLOM | 7:08.1 (39) | 8:03.0 (34) | <b>15:11.1</b> | 2:21.5 |

# Žáci starší 2003

## 4 km klasicky

Start: 11:30:30

Konec: 12:10:11

### Informace o trati

Čís. homologace: ----

HD: ----

Kola: 2 x 2 km

MC: ----

TC: ----

Počasí: zataženo

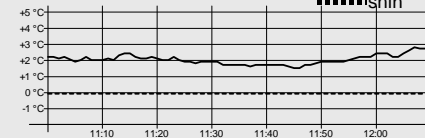

| Poř. | Číslo | Jméno          | Roč. | Klub | 2 km        | 2. kolo     | Čas     | Ztráta |
|------|-------|----------------|------|------|-------------|-------------|---------|--------|
| 39.  | 15    | PAVLATA Matěj  | 2003 | TJSE | 7:06.8 (38) | 8:07.5 (39) | 15:14.3 | 2:24.7 |
| 40.  | 7     | HERMANN Jakub  | 2003 | SPLE | 7:12.7 (42) | 8:06.9 (38) | 15:19.6 | 2:30.0 |
| 41.  | 16    | ŠLAUF Václav   | 2003 | CSKV | 7:13.4 (43) | 8:06.8 (37) | 15:20.2 | 2:30.6 |
| 42.  | 10    | OTAVA Tadeáš   | 2003 | SKSR | 7:09.7 (40) | 8:14.2 (42) | 15:23.9 | 2:34.3 |
| 43.  | 6     | PTÁK Pavel     | 2003 | SPVR | 7:12.6 (41) | 8:16.1 (43) | 15:28.7 | 2:39.1 |
| 44.  | 8     | KOPECKÝ Martin | 2003 | FEJE | 7:23.3 (44) | 8:16.9 (44) | 15:40.2 | 2:50.6 |
| 45.  | 4     | JAHELKA Adam   | 2003 | TRUT | 7:23.6 (45) | 8:32.3 (47) | 15:55.9 | 3:06.3 |
| 46.  | 11    | MORAVEC Matěj  | 2003 | SKHA | 7:25.2 (46) | 8:31.5 (46) | 15:56.7 | 3:07.1 |
| 47.  | 19    | SVOBODA Pavel  | 2003 | KKHL | 7:29.3 (47) | 8:30.6 (45) | 15:59.9 | 3:10.3 |
| 48.  | 9     | WERNER Adam    | 2003 | SPPO | 7:38.4 (51) | 8:33.0 (48) | 16:11.4 | 3:21.8 |
| 49.  | 13    | SYŘIŠTĚ Ondřej | 2003 | DULI | 7:31.6 (49) | 8:41.6 (49) | 16:13.2 | 3:23.6 |
| 50.  | 21    | VAŇURA Jakub   | 2003 | JBCN | 7:31.2 (48) | 8:53.5 (51) | 16:24.7 | 3:35.1 |
| 51.  | 18    | ŠTOLFA Šimon   | 2003 | SPPO | 7:33.2 (50) | 8:51.6 (50) | 16:24.8 | 3:35.2 |
| 52.  | 5     | LAURIN Albert  | 2003 | JBCN | 7:57.3 (53) | 9:00.9 (52) | 16:58.2 | 4:08.6 |
| 53.  | 12    | ŠIROKÝ Matěj   | 2003 | JBCN | 7:46.7 (52) | 9:15.2 (53) | 17:01.9 | 4:12.3 |

Výkonnostní třída do času do místa

|      |         |       |
|------|---------|-------|
| I.   | 14:06.5 | (25.) |
| II.  | 14:45.0 | (34.) |
| III. | 16:40.4 | (51.) |

Přihlášeno: 53

Startovalo: 53

Klasifikováno: 53

DNS: 0

DNF: 0

DSQ: 0

Technický delegát  
Kateřina Eretová

Sekretář závodu  
Josef Podařil

# Mistrovství České republiky staršího žactva v běhu na lyžích s mezinárodní účastí pro rok 2017

## Výsledky kvalifikace



### Nové Město na Moravě

Datum závodu **Start: 10:00:15**  
**17.02.2017** Konec: **10:57:26**

### Soutěžní výbor

Technický delegát: **Kateřina Eretová**  
Asistent T.D.: **Luděk Staněk**  
Ředitel závodu: **Ladislav Slonek**  
Zástupce STK: **Iveta Roubíčková**

### Žákyně starší 2004

#### 800 m sprint V kvalifikace

Start: 10:00:15 Konec: 10:14:46

### Informace o trati

Čís. homologace: ----

HD: ---- Kola: 1 x 800 m

MC: ----

TC: ----

### Počasí: zataženo

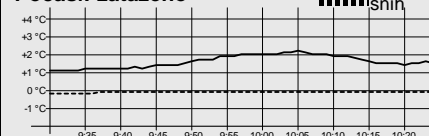

| Poř. | Číslo | Jméno                 | Roč. | Klub                                   | Čas     | Ztráta |
|------|-------|-----------------------|------|--|---------|--------|
| 1.   | 68    | PAULUSOVÁ Lucie       | 2004 | SKIJ ČKS Ski Jilemnice                 | 2:09.00 |        |
| 2.   | 37    | DVORSKÁ Karolína      | 2004 | DULI TJ Dukla Liberec                  | 2:10.45 | 1.45   |
| 3.   | 31    | PŮBALOVÁ Nela         | 2004 | DULI TJ Dukla Liberec                  | 2:11.33 | 2.33   |
| 4.   | 74    | ŠULCOVÁ Rozálie       | 2004 | SKIJ ČKS Ski Jilemnice                 | 2:16.88 | 7.88   |
| 5.   | 41    | SRNSKÁ Patricie       | 2004 | NMNM SK Nové Město na Moravě           | 2:17.56 | 8.56   |
| 6.   | 32    | LEBLOCHOVÁ Jana       | 2004 | TRUT Olfin Car Ski Team Trutnov        | 2:18.09 | 9.09   |
| 7.   | 73    | JEŽKOVÁ Matilda       | 2004 | DULI TJ Dukla Liberec                  | 2:18.45 | 9.45   |
| 8.   | 33    | ANDRÝSKOVÁ Renáta     | 2004 | RDRY Ski klub RD Rýmařov               | 2:19.46 | 10.46  |
| 9.   | 62    | HABLE Diana           | 2004 | JBCN Ski klub Jablonec nad Nisou       | 2:19.68 | 10.68  |
| 10.  | 36    | MIČKEROVÁ Michaela    | 2004 | FEJE FENIX SKI TEAM Jeseník            | 2:20.74 | 11.74  |
| 11.  | 72    | BRUNÁTOVÁ Denisa      | 2004 | SCPL Sport Club Plzeň                  | 2:20.88 | 11.88  |
| 12.  | 34    | ČERVENKOVÁ Denisa     | 2004 | SOSY SKI Sokol Stachy                  | 2:21.14 | 12.14  |
| 13.  | 45    | STŘEŠŇÁKOVÁ Veronika  | 2004 | NMNM SK Nové Město na Moravě           | 2:21.23 | 12.23  |
| 14.  | 42    | BAJZÍKOVÁ Anna        | 2004 | SKVM Ski klub Valašské Meziříčí        | 2:22.27 | 13.27  |
| 15.  | 44    | KULHÁNKOVÁ Anna       | 2004 | SPVR TJ Spartak Vrchlabí               | 2:23.75 | 14.75  |
| 16.  | 47    | WALCHETSEDEROVÁ Linda | 2004 | LKAS Lyžařský klub Jasan Aš            | 2:24.52 | 15.52  |
| 17.  | 35    | KUČEROVÁ Petra        | 2004 | KKHL Klub klasického lyžování Hlinsko  | 2:24.89 | 15.89  |
| 18.  | 38    | ČERVENKOVÁ Kateřina   | 2004 | SOSY SKI Sokol Stachy                  | 2:25.09 | 16.09  |
| 19.  | 67    | CHUDĚJOVÁ Andrea      | 2004 | SKVM Ski klub Valašské Meziříčí        | 2:25.18 | 16.18  |
| 20.  | 39    | KOLOVRATOVÁ Adéla     | 2004 | SNKV LK Slovan Karlovy Vary            | 2:25.82 | 16.82  |
| 21.  | 76    | BUĐÁRKOVÁ Tereza      | 2004 | SKIJ ČKS Ski Jilemnice                 | 2:26.05 | 17.05  |
| 22.  | 77    | NOVÁKOVÁ Anna         | 2004 | SNKV LK Slovan Karlovy Vary            | 2:26.35 | 17.35  |
| 23.  | 43    | PLNÁ Natálie          | 2004 | BKLM Borský klub lyžařů Machov         | 2:28.26 | 19.26  |
| 24.  | 50    | DUBSKÁ Barbora        | 2004 | JBCN Ski klub Jablonec nad Nisou       | 2:28.89 | 19.89  |
| 25.  | 46    | BYRTUSOVÁ Sylwia      | 2004 | SKIM SKI Mosty                         | 2:29.30 | 20.30  |
| 26.  | 40    | KOČANDRLOVÁ Adéla     | 2004 | SCPL Sport Club Plzeň                  | 2:30.15 | 21.15  |
| 27.  | 55    | JINDRÁKOVÁ Nikola     | 2004 | LKAS Lyžařský klub Jasan Aš            | 2:31.14 | 22.14  |
| 28.  | 71    | DVORSKÁ Alžběta       | 2004 | TRUT Olfin Car Ski Team Trutnov        | 2:31.34 | 22.34  |
| 29.  | 69    | ŠMEJKALOVÁ Viktorie   | 2004 | SNKV LK Slovan Karlovy Vary            | 2:34.73 | 25.73  |
| 30.  | 65    | SEIDLOVÁ Eliška       | 2004 | CSKV Český ski klub Vysoké nad Jizerou | 2:35.13 | 26.13  |
| 31.  | 64    | LÁZNIČKOVÁ Kateřina   | 2004 | LOTE Lokomotiva Teplice                | 2:36.47 | 27.47  |
| 32.  | 49    | BROŽKOVÁ Kateřina     | 2004 | SOSK TJ Sokol Skuhrov                  | 2:36.89 | 27.89  |
| 33.  | 54    | BROŽKOVÁ Denisa       | 2004 | HSKB Hančův sportovní klub Benecko     | 2:36.93 | 27.93  |
| 34.  | 51    | KUBÍČKOVÁ Zuzana      | 2004 | SKSK Wikov SKI Skuhrov nad Bělou       | 2:37.01 | 28.01  |
| 35.  | 75    | SRNSKÁ Eliška         | 2004 | ZDAS TJ ŽďAS Žďár nad Sázavou          | 2:38.03 | 29.03  |
| 36.  | 58    | ČAPKOVÁ Anna          | 2004 | LSKL LSK Lomnice n.P.                  | 2:39.99 | 30.99  |
| 37.  | 57    | VYHLÍDKOVÁ Sára       | 2004 | LSKL LSK Lomnice n.P.                  | 2:40.29 | 31.29  |

# Žákyně starší 2004

## 800 m sprint V kvalifikace

Start: 10:00:15

Konec: 10:14:46

### Informace o trati

Čís. homologace: ----

HD: ---- Kola: 1 x 800 m

MC: ----

TC: ----

Počasí: zataženo

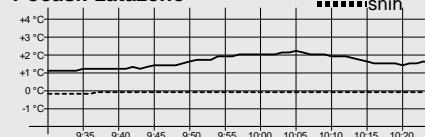

| Poř. | Číslo | Jméno              | Roč. | Klub                                 | Čas     | Ztráta |
|------|-------|--------------------|------|--------------------------------------|---------|--------|
| 38.  | 48    | PAVLÁSKOVÁ Anežka  | 2004 | SKSV Fischer Ski klub Šumava Vimperk | 2:42.18 | 33.18  |
| 39.  | 52    | ŽILINSKÁ Nela      | 2004 | LOTE Lokomotiva Teplice              | 2:42.30 | 33.30  |
| 40.  | 53    | NIKODÝMOVÁ Nikola  | 2004 | SOSK TJ Sokol Skuhrov                | 2:43.07 | 34.07  |
| 41.  | 60    | KRÁKOROVÁ Eva      | 2004 | TRUT Olfin Car Ski Team Trutnov      | 2:43.40 | 34.40  |
| 42.  | 59    | CVRČKOVÁ Ines      | 2004 | JBCN Ski klub Jablonec nad Nisou     | 2:45.33 | 36.33  |
| 43.  | 78    | SVOBODOVÁ Kateřina | 2004 | SKSR Sportovní klub Svratka          | 2:45.81 | 36.81  |
| 44.  | 61    | KAVKOVÁ Dora       | 2004 | JBCN Ski klub Jablonec nad Nisou     | 2:45.95 | 36.95  |
| 45.  | 56    | SMAŽÍKOVÁ Kateřina | 2004 | SKSK Wikov SKI Skuhrov nad Bělou     | 2:46.73 | 37.73  |
| 46.  | 63    | ŠVEHLOVÁ Patricie  | 2004 | LOTE Lokomotiva Teplice              | 2:46.91 | 37.91  |
| 47.  | 66    | SÁDOVSKÁ Anežka    | 2004 | SKSR Sportovní klub Svratka          | 2:50.31 | 41.31  |
| 48.  | 70    | HOPLÍČKOVÁ Eliška  | 2004 | SKBR SK SKOL Brno                    | 2:57.19 | 48.19  |

Přihlášeno: 48

Startovalo: 48

Klasifikováno: 48

DNS: 0

DNF: 0

DSQ: 0

# Žákyně starší 2003

## 800 m sprint V kvalifikace

Start: 10:14:15

Konec: 10:28:04

### Informace o trati

Čís. homologace: ----

HD: ---- Kola: 1 x 800 m

MC: ----

TC: ----

Počasí: zataženo, sněžení

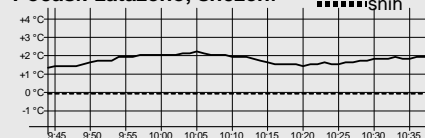

| Poř. | Číslo | Jméno                | Roč. | Klub                                | Čas     | Ztráta |
|------|-------|----------------------|------|-------------------------------------|---------|--------|
| 1.   | 32    | BENEŠOVÁ Nella       | 2003 | SKHA TJ Jiskra - Ski klub Harrachov | 2:07.04 |        |
| 2.   | 36    | JANIČKOVÁ Barbora    | 2003 | NMNM SK Nové Město na Moravě        | 2:08.37 | 1.33   |
| 3.   | 70    | VOHÁNKOVÁ Barbora    | 2003 | SKJA SKI Janov - Bedřichov          | 2:09.32 | 2.28   |
| 4.   | 34    | PAVLŮ Kateřina       | 2003 | JBCN Ski klub Jablonec nad Nisou    | 2:11.31 | 4.27   |
| 5.   | 35    | HOLCOVÁ Eliška       | 2003 | NMNM SK Nové Město na Moravě        | 2:12.05 | 5.01   |
| 6.   | 31    | VÁGNEROVÁ Viktorie   | 2003 | LOTE Lokomotiva Teplice             | 2:12.60 | 5.56   |
| 7.   | 33    | PROKEŠOVÁ Tereza     | 2003 | DULI TJ Dukla Liberec               | 2:12.74 | 5.70   |
| 8.   | 39    | GOTVALDOVÁ Kateřina  | 2003 | JBCN Ski klub Jablonec nad Nisou    | 2:14.60 | 7.56   |
| 9.   | 67    | VRÁNOVÁ Iva          | 2003 | NMNM SK Nové Město na Moravě        | 2:14.98 | 7.94   |
| 10.  | 40    | MOUČKOVÁ Michaela    | 2003 | LOTE Lokomotiva Teplice             | 2:14.99 | 7.95   |
| 11.  | 68    | ZATLOUKALOVÁ Barbora | 2003 | SKIJ ČKS SKI Jilemnice              | 2:15.03 | 7.99   |
| 12.  | 43    | HŮRKOVÁ Johanka      | 2003 | SKST Ski klub Strakonice            | 2:16.43 | 9.39   |
| 13.  | 49    | MIKSOVÁ Barbora      | 2003 | JBCN Ski klub Jablonec nad Nisou    | 2:18.21 | 11.17  |
| 14.  | 37    | RYCHLÍKOVÁ Anna      | 2003 | LKAS Lyžařský klub Jasan Aš         | 2:19.17 | 12.13  |
| 15.  | 44    | ŘEHÁKOVÁ Gabriela    | 2003 | SNKV LK Slovan Karlovy Vary         | 2:20.30 | 13.26  |
| 16.  | 71    | OKLAMČÁKOVÁ Anna     | 2003 | JBCN Ski klub Jablonec nad Nisou    | 2:21.06 | 14.02  |
| 17.  | 38    | MATOUŠOVÁ Gabriela   | 2003 | SPVR TJ Spartak Vrchlabí            | 2:22.26 | 15.22  |
| 18.  | 74    | MIKYSKOVÁ Svatava    | 2003 | SPLE TJ Spartak Letohrad            | 2:22.54 | 15.50  |
| 19.  | 63    | RUSNOK Zuzana        | 2003 | DLOM TJ Dolní Lomná                 | 2:23.28 | 16.24  |
| 20.  | 46    | DUŠKOVÁ Anna         | 2003 | JBCN Ski klub Jablonec nad Nisou    | 2:23.63 | 16.59  |
| 21.  | 56    | ŘEHOVÁ Hana          | 2003 | FEJE FENIX SKI TEAM Jeseník         | 2:24.38 | 17.34  |
| 22.  | 48    | PEŇÁZOVÁ Vendula     | 2003 | NMNM SK Nové Město na Moravě        | 2:24.43 | 17.39  |
| 23.  | 72    | KREJČÍKOVÁ Martina   | 2003 | NMNM SK Nové Město na Moravě        | 2:24.65 | 17.61  |
| 24.  | 42    | KLEINOVÁ Lucie       | 2003 | SNKV LK Slovan Karlovy Vary         | 2:25.72 | 18.68  |
| 25.  | 52    | KOHLEROVÁ Eliška     | 2003 | JBCN Ski klub Jablonec nad Nisou    | 2:25.76 | 18.72  |
| 26.  | 41    | ZIMOVÁ Michaela      | 2003 | SPVR TJ Spartak Vrchlabí            | 2:26.57 | 19.53  |
| 27.  | 59    | DUBSKÁ Barbora       | 2003 | SOSK TJ Sokol Skuhrov               | 2:26.66 | 19.62  |
| 28.  | 45    | BORLOVÁ Eliška       | 2003 | JBCN Ski klub Jablonec nad Nisou    | 2:27.23 | 20.19  |
| 29.  | 53    | DVORSKÁ Karolína     | 2003 | SNKV LK Slovan Karlovy Vary         | 2:27.89 | 20.85  |
| 30.  | 62    | MATUŠOVÁ Tereza      | 2003 | BAOS TJ Baník Osek                  | 2:28.14 | 21.10  |
| 31.  | 55    | KLOČÁKOVÁ Sára       | 2003 | LKAS Lyžařský klub Jasan Aš         | 2:28.29 | 21.25  |

17.02.2017 12:32:50

Data processing: info@sport-casomira.cz, http://sport-casomira.cz/

Strana 2 z 5



## Žákyně starší 2003

### 800 m sprint V kvalifikace

Start: 10:14:15 Konec: 10:28:04

### Informace o trati

Čís. homologace: ----

HD: ---- Kola: 1 x 800 m  
MC: ----  
TC: ----

Počasí: zataženo, sněžení

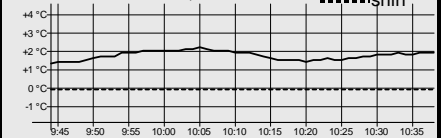

| Poř. | Číslo | Jméno                | Roč. | Klub                                 | Čas     | Ztráta |
|------|-------|----------------------|------|--------------------------------------|---------|--------|
| 32.  | 47    | RYCHLÍKOVÁ Marie     | 2003 | LKAS Lyžařský klub Jasan Aš          | 2:29.97 | 22.93  |
| 33.  | 57    | KOŠETICKÁ Markéta    | 2003 | NMNM SK Nové Město na Moravě         | 2:30.54 | 23.50  |
| 34.  | 61    | PICKOVÁ Barbora      | 2003 | SOSY SKI Sokol Stachy                | 2:30.78 | 23.74  |
| 35.  | 73    | BRADÁČOVÁ Anna       | 2003 | LOTE Lokomotiva Teplice              | 2:30.80 | 23.76  |
| 36.  | 66    | MAJEROVÁ Jana        | 2003 | SKHA TJ Jiskra - Ski klub Harrachov  | 2:31.91 | 24.87  |
| 37.  | 54    | HONSOVÁ Anežka       | 2003 | SKSV Fischer Ski klub Šumava Vimperk | 2:32.83 | 25.79  |
| 38.  | 50    | SLUKOVÁ Veronika     | 2003 | LKAS Lyžařský klub Jasan Aš          | 2:33.58 | 26.54  |
| 39.  | 76    | ŽEMLOVÁ Lucie        | 2003 | SKVM Ski klub Valašské Meziříčí      | 2:33.73 | 26.69  |
| 40.  | 60    | TULKOVÁ Jesika       | 2003 | SKHA TJ Jiskra - Ski klub Harrachov  | 2:34.38 | 27.34  |
| 41.  | 69    | VÖLFLOVÁ Natálie     | 2003 | SOSY SKI Sokol Stachy                | 2:35.00 | 27.96  |
| 42.  | 58    | DRAHOTOVÁ Zuzana     | 2003 | JBCN Ski klub Jablonec nad Nisou     | 2:40.49 | 33.45  |
| 43.  | 65    | VRÁNOVÁ Barbora      | 2003 | TRUT Olfin Car Ski Team Trutnov      | 2:41.80 | 34.76  |
| 44.  | 51    | KÁLALOVÁ Eliška      | 2003 | TRUT Olfin Car Ski Team Trutnov      | 2:41.94 | 34.90  |
| 45.  | 64    | DUŠTOVÁ Andrea       | 2003 | LSKL LSK Lomnice n.P.                | 2:43.22 | 36.18  |
| 46.  | 75    | SZOTKOWSKA Agnieszka | 2003 | DLOM TJ Dolní Lomná                  | 2:48.49 | 41.45  |

Přihlášeno: 46

Startovalo: 46

Klasifikováno: 46

DNS: 0

DNF: 0

DSQ: 0

## Žáci starší 2004

### 800 m sprint V kvalifikace

Start: 10:28:15 Konec: 10:42:50

### Informace o trati

Čís. homologace: ----

HD: ---- Kola: 1 x 800 m  
MC: ----  
TC: ----

Počasí: zataženo

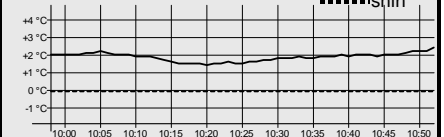

| Poř. | Číslo | Jméno            | Roč. | Klub                                   | Čas     | Ztráta |
|------|-------|------------------|------|--|---------|--------|
| 1.   | 36    | BAUER Matyáš     | 2004 | SNKV LK Slovan Karlovy Vary            | 2:05.78 |        |
| 2.   | 31    | ZUNA Štěpán      | 2004 | SCPL Sport Club Plzeň                  | 2:09.41 | 3.63   |
| 3.   | 32    | PÁVEK Matyáš     | 2004 | DULI TJ Dukla Liberec                  | 2:10.19 | 4.41   |
| 4.   | 34    | KUNČÍK Matěj     | 2004 | SPVR TJ Spartak Vrchlabí               | 2:10.41 | 4.63   |
| 5.   | 33    | TUŽ Jiří         | 2004 | JBCN Ski klub Jablonec nad Nisou       | 2:11.23 | 5.45   |
| 6.   | 35    | JUŘÍK Marek      | 2004 | FEJE FENIX SKI TEAM Jeseník            | 2:14.65 | 8.87   |
| 7.   | 67    | MILÁN Jakub      | 2004 | KBSB Klub biatlonu Střelka Brno        | 2:16.23 | 10.45  |
| 8.   | 44    | BASLAR Ondřej    | 2004 | RDRY Ski klub RD Rýmařov               | 2:16.39 | 10.61  |
| 9.   | 38    | ČIVRNÝ Matyáš    | 2004 | CSKV Český ski klub Vysoké nad Jizerou | 2:16.73 | 10.95  |
| 10.  | 68    | BERGER Ondřej    | 2004 | STUD Sokol Studenec                    | 2:17.27 | 11.49  |
| 11.  | 46    | SEDLÁŘ Tomáš     | 2004 | RDRY Ski klub RD Rýmařov               | 2:18.74 | 12.96  |
| 12.  | 42    | PEŠTA David      | 2004 | JBCN Ski klub Jablonec nad Nisou       | 2:18.98 | 13.20  |
| 13.  | 37    | SALABA Dan       | 2004 | SKIJ ČKS SKI Jilemnice                 | 2:20.15 | 14.37  |
| 14.  | 69    | GREGOR Jan       | 2004 | SPLE TJ Spartak Letohrad               | 2:20.37 | 14.59  |
| 15.  | 39    | ZÁHOREC Adam     | 2004 | FEJE FENIX SKI TEAM Jeseník            | 2:20.63 | 14.85  |
| 16.  | 70    | SUCHODOL Vít     | 2004 | SPLE TJ Spartak Letohrad               | 2:22.37 | 16.59  |
| 17.  | 50    | ŠVÁCHA Pavel     | 2004 | BAOS TJ Baník Osek                     | 2:23.02 | 17.24  |
| 18.  | 47    | FIŠER Vojtěch    | 2004 | TRUT Olfin Car Ski Team Trutnov        | 2:23.38 | 17.60  |
| 19.  | 45    | MALÝ Adam        | 2004 | TJSE TJ Semily                         | 2:24.03 | 18.25  |
| 20.  | 41    | TROJAN Matěj     | 2004 | SKIJ ČKS SKI Jilemnice                 | 2:24.92 | 19.14  |
| 21.  | 66    | KOHUT František  | 2004 | SKIM SKI Mosty                         | 2:25.21 | 19.43  |
| 22.  | 53    | LENHART Jaroslav | 2004 | SASM Sportovní akademie Špindlerův Ml  | 2:27.68 | 21.90  |
| 23.  | 49    | VOHLÍDAL Šimon   | 2004 | DULI TJ Dukla Liberec                  | 2:28.42 | 22.64  |
| 24.  | 51    | PEŠINA Jakub     | 2004 | SPPO Spartak Police nad Metují         | 2:28.52 | 22.74  |
| 25.  | 40    | CHLUM Matyáš     | 2004 | TJSE TJ Semily                         | 2:28.56 | 22.78  |
| 26.  | 76    | GAŠEK Matouš     | 2004 | SNKV LK Slovan Karlovy Vary            | 2:29.64 | 23.86  |
| 27.  | 60    | VAŠEK Jan        | 2004 | KKHL Klub klasického lyžování Hlinsko  | 2:30.39 | 24.61  |

17.02.2017 12:32:50

Data processing: info@sport-casomira.cz, http://sport-casomira.cz/

Strana 3 z 5

|  |  |                      |
|--|--|----------------------|
| <b>Žáci starší 2004</b><br><b>800 m sprint V kvalifikace</b><br>Start: 10:28:15      Konec: 10:42:50 | <b>Informace o trati</b><br>Čís. homologace: ----<br>HD: ----      Kola: 1 x 800 m<br>MC: ----<br>TC: ---- | Počasí: zataženo<br> |
|--|--|----------------------|

| Poř. | Číslo | Jméno            | Roč. | Klub                                  | Čas     | Ztráta |
|------|-------|------------------|------|---------------------------------------|---------|--------|
| 28.  | 56    | FRYBLÍK Jakub    | 2004 | RDRY Ski klub RD Rýmařov              | 2:30.66 | 24.88  |
| 29.  | 52    | VOLF Pavel       | 2004 | KKHL Klub klasického lyžování Hlinsko | 2:30.87 | 25.09  |
| 30.  | 55    | ŘEHÁK Ondřej     | 2004 | LSKL LSK Lomnice n.P.                 | 2:31.03 | 25.25  |
| 31.  | 71    | HOUDEK David     | 2004 | SKBR SK SKOL Brno                     | 2:31.09 | 25.31  |
| 32.  | 48    | DVOŘÁK Jan       | 2004 | SNKV LK Slovan Karlovy Vary           | 2:31.39 | 25.61  |
| 33.  | 58    | VELC Roman       | 2004 | FEJE FENIX SKI TEAM Jeseník           | 2:31.45 | 25.67  |
| 34.  | 43    | KOLLÁR Nikola    | 2004 | SNKV LK Slovan Karlovy Vary           | 2:31.82 | 26.04  |
| 35.  | 74    | MACH Lukáš       | 2004 | LSKL LSK Lomnice n.P.                 | 2:32.76 | 26.98  |
| 36.  | 59    | VRKOSLAV Tomáš   | 2004 | BAOS TJ Baník Osek                    | 2:33.06 | 27.28  |
| 37.  | 57    | MAIDL Šimon      | 2004 | SKSK Wikov SKI Skuhrov nad Bělou      | 2:34.29 | 28.51  |
| 38.  | 65    | BOLDA Vojtěch    | 2004 | SOSY SKI Sokol Stachy                 | 2:34.93 | 29.15  |
| 39.  | 73    | KALA Filip       | 2004 | SKBR SK SKOL Brno                     | 2:36.29 | 30.51  |
| 40.  | 75    | DRBULA Tadeáš    | 2004 | SKSK Wikov SKI Skuhrov nad Bělou      | 2:39.10 | 33.32  |
| 41.  | 54    | DECKER Vojtěch   | 2004 | SCPL Sport Club Plzeň                 | 2:39.40 | 33.62  |
| 42.  | 61    | TUŽIL Petr       | 2004 | DULI TJ Dukla Liberec                 | 2:42.69 | 36.91  |
| 43.  | 64    | VINŠ Lukáš       | 2004 | TRUT Olfin Car Ski Team Trutnov       | 2:43.63 | 37.85  |
| 44.  | 63    | MICHALENKO Jakub | 2004 | SOSK TJ Sokol Skuhrov                 | 2:48.19 | 42.41  |
| 45.  | 62    | HUDEK Jaroslav   | 2004 | BAOS TJ Baník Osek                    | 2:51.19 | 45.41  |
| 46.  | 72    | KONEČNÝ Vojtěch  | 2004 | VALM TJ Valašské Meziříčí             | 2:57.85 | 52.07  |
| 47.  | 77    | RETEK David      | 2004 | TRUT Olfin Car Ski Team Trutnov       | 3:04.25 | 58.47  |

Přihlášeno: 47      Startovalo: 47      Klasifikováno: 47      DNS: 0      DNF: 0      DSQ: 0

|  |  |                      |
|--|--|----------------------|
| <b>Žáci starší 2003</b><br><b>800 m sprint V kvalifikace</b><br>Start: 10:42:15      Konec: 10:57:26 | <b>Informace o trati</b><br>Čís. homologace: ----<br>HD: ----      Kola: 1 x 800 m<br>MC: ----<br>TC: ---- | Počasí: zataženo<br> |
|--|--|----------------------|

| Poř. | Číslo | Jméno              | Roč. | Klub                                  | Čas     | Ztráta |
|------|-------|--------------------|------|---------------------------------------|---------|--------|
| 1.   | 37    | DVOŘÁK Vojtěch     | 2003 | SASM Sportovní akademie Špindlerův Ml | 2:02.56 |        |
| 2.   | 31    | MÜLLER Adam        | 2003 | SNKV LK Slovan Karlovy Vary           | 2:02.75 | 0.19   |
| 3.   | 73    | KÖLTÖ Matěj        | 2003 | SPLE TJ Spartak Letohrad              | 2:04.36 | 1.80   |
| 4.   | 80    | MACHAČ Šimon       | 2003 | JBCN Ski klub Jablonec nad Nisou      | 2:07.66 | 5.10   |
| 5.   | 35    | KOHOUT Jakub       | 2003 | JBCN Ski klub Jablonec nad Nisou      | 2:07.97 | 5.41   |
| 6.   | 34    | SLÁDEK Jakub       | 2003 | ZDAS TJ ŽĐAS Žďár nad Sázavou         | 2:08.93 | 6.37   |
| 7.   | 43    | ŘEZÁČ Tomáš        | 2003 | JBCN Ski klub Jablonec nad Nisou      | 2:10.24 | 7.68   |
| 8.   | 38    | VOTOČEK Matyáš     | 2003 | SKIJ ČKS SKI Jilemnice                | 2:11.22 | 8.66   |
| 9.   | 83    | HANSLIAN Ondřej    | 2003 | SKJA SKI Janov - Bedřichov            | 2:11.75 | 9.19   |
| 10.  | 32    | HÁK Petr           | 2003 | SPVR TJ Spartak Vrchlabí              | 2:11.90 | 9.34   |
| 11.  | 36    | ŠTECHER Filip      | 2003 | LKAS Lyžařský klub Jasan Aš           | 2:12.99 | 10.43  |
| 12.  | 59    | LACINA Jakub       | 2003 | TJSE TJ Semily                        | 2:13.02 | 10.46  |
| 13.  | 40    | KOTRABA Jan        | 2003 | SNKV LK Slovan Karlovy Vary           | 2:13.49 | 10.93  |
| 14.  | 41    | HONSA Antonín      | 2003 | SKSV Fischer Ski klub Šumava Vimperk  | 2:13.95 | 11.39  |
| 15.  | 33    | WANĚK Hubert       | 2003 | SPVR TJ Spartak Vrchlabí              | 2:14.78 | 12.22  |
| 16.  | 42    | ŠKODA Aleš         | 2003 | TRUT Olfin Car Ski Team Trutnov       | 2:15.06 | 12.50  |
| 17.  | 47    | HOZÁK Daniel Oskar | 2003 | SKPU SKP Ústí nad Labem               | 2:15.54 | 12.98  |
| 18.  | 45    | ŘEZNÍK Jan         | 2003 | SKSV Fischer Ski klub Šumava Vimperk  | 2:15.69 | 13.13  |
| 19.  | 44    | KRÁKORA Ondřej     | 2003 | TRUT Olfin Car Ski Team Trutnov       | 2:16.39 | 13.83  |
| 20.  | 39    | PREISLER Tomáš     | 2003 | SOSK TJ Sokol Skuhrov                 | 2:16.59 | 14.03  |
| 21.  | 46    | PILÁŘ Ondřej       | 2003 | SKHA TJ Jiskra - Ski klub Harrachov   | 2:16.67 | 14.11  |
| 22.  | 49    | PTÁČEK Matěj       | 2003 | JBCN Ski klub Jablonec nad Nisou      | 2:17.32 | 14.76  |

17.02.2017 12:32:50

Data processing: info@sport-casomira.cz, http://sport-casomira.cz/

Strana 4 z 5

**Žáci starší 2003****800 m sprint V kvalifikace**

Start: 10:42:15

Konec: 10:57:26

**Informace o trati**

Čís. homologace: ----

HD: ---- Kola: 1 x 800 m

MC: ----

TC: ----

Počasí: zataženo

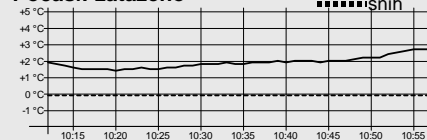

| Poř. | Číslo | Jméno           | Roč. | Klub                                   | Čas     | Ztráta |
|------|-------|-----------------|------|--|---------|--------|
| 23.  | 58    | PROKŮPEK Matěj  | 2003 | LOTE Lokomotiva Teplice                | 2:17.48 | 14.92  |
| 24.  | 72    | KRÁLÍK Pavel    | 2003 | LOTE Lokomotiva Teplice                | 2:17.90 | 15.34  |
| 25.  | 57    | JANALÍK Daniel  | 2003 | DULI TJ Dukla Liberec                  | 2:18.01 | 15.45  |
| 26.  | 51    | KAŠPAR Dominik  | 2003 | TRUT Olfin Car Ski Team Trutnov        | 2:18.19 | 15.63  |
| 27.  | 48    | STOKLASA Štěpán | 2003 | TRUT Olfin Car Ski Team Trutnov        | 2:18.89 | 16.33  |
| 28.  | 82    | HERMANN Jakub   | 2003 | SPLE TJ Spartak Letohrad               | 2:18.99 | 16.43  |
| 29.  | 54    | KALIVODA Lukáš  | 2003 | SKSV Fischer Ski klub Šumava Vimperk   | 2:19.71 | 17.15  |
| 30.  | 52    | TREJBAL Lukáš   | 2003 | STUD Sokol Studenec                    | 2:19.76 | 17.20  |
| 31.  | 81    | MUSIL Štěpán    | 2003 | SKBR SK SKOL Brno                      | 2:20.05 | 17.49  |
| 32.  | 53    | PEŇÁZ Vojtěch   | 2003 | FEJE FENIX SKI TEAM Jeseník            | 2:20.88 | 18.32  |
| 33.  | 55    | TYL Marek       | 2003 | DLDM TJ Dolní Lomná                    | 2:24.15 | 21.59  |
| 34.  | 64    | MADER Zdeněk    | 2003 | SKIJ ČKS SKI Jilemnice                 | 2:24.53 | 21.97  |
| 35.  | 76    | TOMÁNEK Kryštof | 2003 | LOTE Lokomotiva Teplice                | 2:25.48 | 22.92  |
| 36.  | 62    | SVOBODA Pavel   | 2003 | KKHL Klub klasického lyžování Hlinsko  | 2:25.84 | 23.28  |
| 37.  | 74    | HARTL Štěpán    | 2003 | NMNM SK Nové Město na Moravě           | 2:26.13 | 23.57  |
| 38.  | 50    | PEŇÁZ Radek     | 2003 | FEJE FENIX SKI TEAM Jeseník            | 2:26.34 | 23.78  |
| 39.  | 56    | ŠTUDLAR Vít     | 2003 | SNKV LK Slovan Karlovy Vary            | 2:26.61 | 24.05  |
| 40.  | 79    | PTÁK Pavel      | 2003 | SPVR TJ Spartak Vrchlabí               | 2:28.84 | 26.28  |
| 41.  | 70    | MORAVEC Matěj   | 2003 | SKHA TJ Jiskra - Ski klub Harrachov    | 2:32.47 | 29.91  |
| 42.  | 60    | VAŇURA Jakub    | 2003 | JBCN Ski klub Jablonec nad Nisou       | 2:32.98 | 30.42  |
| 43.  | 77    | WERNER Adam     | 2003 | SPPO Spartak Police nad Metují         | 2:33.00 | 30.44  |
| 44.  | 61    | ŠIMEK Jaromír   | 2003 | LSKL LSK Lomnice n.P.                  | 2:33.02 | 30.46  |
| 45.  | 67    | OŽDIÁN Pavel    | 2003 | SKIJ ČKS SKI Jilemnice                 | 2:33.04 | 30.48  |
| 46.  | 65    | ŠLAUF Václav    | 2003 | CSKV Český ski klub Vysoké nad Jizerou | 2:34.80 | 32.24  |
| 47.  | 66    | PAVLATA Matěj   | 2003 | TJSE TJ Semily                         | 2:35.74 | 33.18  |
| 48.  | 75    | JAHELKA Adam    | 2003 | TRUT Olfin Car Ski Team Trutnov        | 2:35.77 | 33.21  |
| 49.  | 69    | ŠIROKÝ Matěj    | 2003 | JBCN Ski klub Jablonec nad Nisou       | 2:37.01 | 34.45  |
| 50.  | 68    | SYŘIŠTĚ Ondřej  | 2003 | DULI TJ Dukla Liberec                  | 2:37.76 | 35.20  |
| 51.  | 78    | KOPECKÝ Martin  | 2003 | FEJE FENIX SKI TEAM Jeseník            | 2:39.90 | 37.34  |
| 52.  | 71    | LAURIN Albert   | 2003 | JBCN Ski klub Jablonec nad Nisou       | 2:40.64 | 38.08  |
| 53.  | 63    | ŠTOLFA Šimon    | 2003 | SPPO Spartak Police nad Metují         | 2:41.39 | 38.83  |

Přihlášeno: 53

Startovalo: 53

Klasifikováno: 53

DNS: 0

DNF: 0

DSQ: 0

Technický delegát  
Kateřina Eretová

Sekretář závodu  
Josef Podařil

# Mistrovství České republiky staršího žactva v běhu na lyžích s mezinárodní účastí pro rok 2017

## Výsledková listina



### Nové Město na Moravě

Datum závodu Start: 11:15:21  
17.02.2017 Konec: 12:24:14

### Soutěžní výbor

Technický delegát: Kateřina Eretová  
Asistent T.D.: Luděk Staněk  
Ředitel závodu: Ladislav Slonek  
Zástupce STK: Iveta Roubíčková



|   |   |                             |
|---|---|-----------------------------|
| <b>Žákyně starší 2004</b><br><b>800 m sprint volně</b><br>Start: 11:15:21 Konec: 12:15:41 | <b>Informace o trati</b><br>Čís. homologace: ----<br>HD: ---- Kola: 1 x 800 m<br>MC: ----<br>TC: ---- | <b>Počasí: zataženo</b><br> |
|---|---|-----------------------------|

| Poř. Číslo | Kolo | Jméno | Roč. | Klub | Čas kvalif. |
|------------|------|-------|------|------|-------------|
|------------|------|-------|------|------|-------------|

Mistrem České republiky pro rok 2017 se stává DVORSKÁ Karolína, TJ Dukla Liberec

|     |    |                  |                       |      |      |                                   |         |
|-----|----|------------------|-----------------------|------|------|-----------------------------------|---------|
| 1.  | 2  | Finále A         | DVORSKÁ Karolína      | 2004 | DULI | TJ Dukla Liberec                  |         |
| 2.  | 3  | Finále A         | PÚBALOVÁ Nela         | 2004 | DULI | TJ Dukla Liberec                  |         |
| 3.  | 1  | Finále A         | PAULUSOVÁ Lucie       | 2004 | SKIJ | ČKS SKI Jilemnice                 |         |
| 4.  | 6  | Finále A         | LEBLOCHOVÁ Jana       | 2004 | TRUT | Olfin Car Ski Team Trutnov        |         |
| 5.  | 11 | Finále A         | BRUNÁTOVÁ Denisa      | 2004 | SCPL | Sport Club Plzeň                  |         |
| 6.  | 14 | Finále A         | BAJZÍKOVÁ Anna        | 2004 | SKVM | Ski klub Valašské Meziříčí        |         |
| 7.  | 9  | Semifinále (3.)  | HABLE Diana           | 2004 | JBCN | Ski klub Jablonec nad Nisou       | 2:19.68 |
| 8.  | 15 | Semifinále (4.)  | KULHÁNKOVÁ Anna       | 2004 | SPVR | TJ Spartak Vrchlabí               | 2:23.75 |
| 9.  | 4  | Semifinále (5.)  | ŠULCOVÁ Rozálie       | 2004 | SKIJ | ČKS SKI Jilemnice                 | 2:16.88 |
| 10. | 18 | Semifinále (5.)  | ČERVENKOVÁ Kateřina   | 2004 | SOSY | SKI Sokol Stachy                  | 2:25.09 |
| 11. | 8  | Semifinále (6.)  | ANDRÝSKOVÁ Renáta     | 2004 | RDRY | Ski klub RD Rýmařov               | 2:19.46 |
| 12. | 10 | Semifinále (6.)  | MIČKEROVÁ Michaela    | 2004 | FEJE | FENIX SKI TEAM Jeseník            | 2:20.74 |
| 13. | 5  | Čtvrtfinále (3.) | SRNSKÁ Patricie       | 2004 | NMNM | SK Nové Město na Moravě           | 2:17.56 |
| 14. | 7  | Čtvrtfinále (3.) | JEŽKOVÁ Matilda       | 2004 | DULI | TJ Dukla Liberec                  | 2:18.45 |
| 15. | 12 | Čtvrtfinále (3.) | ČERVENKOVÁ Denisa     | 2004 | SOSY | SKI Sokol Stachy                  | 2:21.14 |
| 16. | 13 | Čtvrtfinále (4.) | STŘEŠŇÁKOVÁ Veronika  | 2004 | NMNM | SK Nové Město na Moravě           | 2:21.23 |
| 17. | 19 | Čtvrtfinále (4.) | CHUDĚJOVÁ Andrea      | 2004 | SKVM | Ski klub Valašské Meziříčí        | 2:25.18 |
| 18. | 20 | Čtvrtfinále (4.) | KOLOVRATOVÁ Adéla     | 2004 | SNKV | LK Slovan Karlovy Vary            | 2:25.82 |
| 19. | 24 | Čtvrtfinále (4.) | DUBSKÁ Barbora        | 2004 | JBCN | Ski klub Jablonec nad Nisou       | 2:28.89 |
| 20. | 26 | Čtvrtfinále (4.) | KOČANDRLOVÁ Adéla     | 2004 | SCPL | Sport Club Plzeň                  | 2:30.15 |
| 21. | 16 | Čtvrtfinále (5.) | WALCHETSEDEROVÁ Linda | 2004 | LKAS | Lyžařský klub Jasan Aš            | 2:24.52 |
| 22. | 17 | Čtvrtfinále (5.) | KUČEROVÁ Petra        | 2004 | KKHL | Klub klasického lyžování Hlinsko  | 2:24.89 |
| 23. | 21 | Čtvrtfinále (5.) | BUĐÁRKOVÁ Tereza      | 2004 | SKIJ | ČKS SKI Jilemnice                 | 2:26.05 |
| 24. | 22 | Čtvrtfinále (5.) | NOVÁKOVÁ Anna         | 2004 | SNKV | LK Slovan Karlovy Vary            | 2:26.35 |
| 25. | 23 | Čtvrtfinále (5.) | PLNÁ Natálie          | 2004 | BKLM | Borský klub lyžařů Machov         | 2:28.26 |
| 26. | 25 | Čtvrtfinále (6.) | BYRTUSOVÁ Sylwia      | 2004 | SKIM | SKI Mosty                         | 2:29.30 |
| 27. | 27 | Čtvrtfinále (6.) | JINDRÁKOVÁ Nikola     | 2004 | LKAS | Lyžařský klub Jasan Aš            | 2:31.14 |
| 28. | 28 | Čtvrtfinále (6.) | DVORSKÁ Alžběta       | 2004 | TRUT | Olfin Car Ski Team Trutnov        | 2:31.34 |
| 29. | 29 | Čtvrtfinále (6.) | ŠMEJKALOVÁ Viktorie   | 2004 | SNKV | LK Slovan Karlovy Vary            | 2:34.73 |
| 30. | 30 | Čtvrtfinále (6.) | SEIDLOVÁ Eliška       | 2004 | CSKV | Český ski klub Vysoké nad Jizerou | 2:35.13 |
| 31. |    | Kvalifikace      | LÁZNIČKOVÁ Kateřina   | 2004 | LOTE | Lokomotiva Teplice                | 2:36.47 |

|  |  |                             |
|--|--|-----------------------------|
| <b>Žákyně starší 2004</b><br><b>800 m sprint volně</b><br>Start: 11:15:21      Konec: 12:15:41 | <b>Informace o trati</b><br>Čís. homologace: ----<br>HD: ----      Kola: 1 x 800 m<br>MC: ----<br>TC: ---- | <b>Počasí: zataženo</b><br> |
|--|--|-----------------------------|

| Poř. Číslo | Kolo        | Jméno                     | Roč. | Klub                                | Čas kvalif. |
|------------|-------------|---------------------------|------|-------------------------------------|-------------|
| 32.        | Kvalifikace | <b>BROŽKOVÁ Kateřina</b>  | 2004 | SOSK TJ Sokol Skuhrov               | 2:36.89     |
| 33.        | Kvalifikace | <b>BROŽKOVÁ Denisa</b>    | 2004 | HSKB Hančův sportovní klub Benecko  | 2:36.93     |
| 34.        | Kvalifikace | <b>KUBÍČKOVÁ Zuzana</b>   | 2004 | SKSK Wikov SKI Skuhrov nad Bělou    | 2:37.01     |
| 35.        | Kvalifikace | <b>SRNSKÁ Eliška</b>      | 2004 | ZDAS TJ ŽDAS Žďár nad Sázavou       | 2:38.03     |
| 36.        | Kvalifikace | <b>ČAPKOVÁ Anna</b>       | 2004 | LSKL LSK Lomnice n.P.               | 2:39.99     |
| 37.        | Kvalifikace | <b>VYHLÍDKOVÁ Sára</b>    | 2004 | LSKL LSK Lomnice n.P.               | 2:40.29     |
| 38.        | Kvalifikace | <b>PAVLÁSKOVÁ Anežka</b>  | 2004 | SKSV Fischer Ski klub Šumava Vimper | 2:42.18     |
| 39.        | Kvalifikace | <b>ŽILINSKÁ Nela</b>      | 2004 | LOTE Lokomotiva Teplice             | 2:42.30     |
| 40.        | Kvalifikace | <b>NIKODÝMOVÁ Nikola</b>  | 2004 | SOSK TJ Sokol Skuhrov               | 2:43.07     |
| 41.        | Kvalifikace | <b>KRÁKOROVÁ Eva</b>      | 2004 | TRUT Olfín Car Ski Team Trutnov     | 2:43.40     |
| 42.        | Kvalifikace | <b>CVRČKOVÁ Ines</b>      | 2004 | JBCN Ski klub Jablonec nad Nisou    | 2:45.33     |
| 43.        | Kvalifikace | <b>SVOBODOVÁ Kateřina</b> | 2004 | SKSR Sportovní klub Svratka         | 2:45.81     |
| 44.        | Kvalifikace | <b>KAVKOVÁ Dora</b>       | 2004 | JBCN Ski klub Jablonec nad Nisou    | 2:45.95     |
| 45.        | Kvalifikace | <b>SMAŽÍKOVÁ Kateřina</b> | 2004 | SKSK Wikov SKI Skuhrov nad Bělou    | 2:46.73     |
| 46.        | Kvalifikace | <b>ŠVEHLOVÁ Patricie</b>  | 2004 | LOTE Lokomotiva Teplice             | 2:46.91     |
| 47.        | Kvalifikace | <b>SÁDOVSKÁ Anežka</b>    | 2004 | SKSR Sportovní klub Svratka         | 2:50.31     |
| 48.        | Kvalifikace | <b>HOPLÍČKOVÁ Eliška</b>  | 2004 | SKBR SK SKOL Brno                   | 2:57.19     |

Přihlášeno: 48      Startovalo: 48      Klasifikováno: 48

|  |  |                             |
|--|--|-----------------------------|
| <b>Žákyně starší 2003</b><br><b>800 m sprint volně</b><br>Start: 11:24:58      Konec: 12:18:22 | <b>Informace o trati</b><br>Čís. homologace: ----<br>HD: ----      Kola: 1 x 800 m<br>MC: ----<br>TC: ---- | <b>Počasí: zataženo</b><br> |
|--|--|-----------------------------|

| Poř. Číslo | Kolo | Jméno | Roč. | Klub | Čas kvalif. |
|------------|------|-------|------|------|-------------|
|------------|------|-------|------|------|-------------|

Mistrem České republiky pro rok 2017 se stává PAVLŮ Kateřina, Ski klub Jablonec nad Nisou

|     |    |                  |                             |      |                                     |         |
|-----|----|------------------|-----------------------------|------|-------------------------------------|---------|
| 1.  | 4  | Finále A         | <b>PAVLŮ Kateřina</b>       | 2003 | JBCN Ski klub Jablonec nad Nisou    |         |
| 2.  | 7  | Finále A         | <b>PROKEŠOVÁ Tereza</b>     | 2003 | DULI TJ Dukla Liberec               |         |
| 3.  | 5  | Finále A         | <b>HOLCOVÁ Eliška</b>       | 2003 | NMNM SK Nové Město na Moravě        |         |
| 4.  | 3  | Finále A         | <b>VOHÁNKOVÁ Barbora</b>    | 2003 | SKJA SKI Janov - Bedřichov          |         |
| 5.  | 1  | Finále A         | <b>BENEŠOVÁ Nella</b>       | 2003 | SKHA TJ Jiskra - Ski klub Harrachov |         |
| 6.  | 2  | Finále A         | <b>JANÍČKOVÁ Barbora</b>    | 2003 | NMNM SK Nové Město na Moravě        |         |
| 7.  | 6  | Semifinále (3.)  | <b>VÁGNEROVÁ Viktorie</b>   | 2003 | LOTE Lokomotiva Teplice             | 2:12.60 |
| 8.  | 10 | Semifinále (4.)  | <b>MOUČKOVÁ Michaela</b>    | 2003 | LOTE Lokomotiva Teplice             | 2:14.99 |
| 9.  | 8  | Semifinále (5.)  | <b>GOTVALDOVÁ Kateřina</b>  | 2003 | JBCN Ski klub Jablonec nad Nisou    | 2:14.60 |
| 10. | 12 | Semifinále (5.)  | <b>HŮRKOVÁ Johanka</b>      | 2003 | SKST Ski klub Strakonice            | 2:16.43 |
| 11. | 9  | Semifinále (6.)  | <b>VRÁNOVÁ Iva</b>          | 2003 | NMNM SK Nové Město na Moravě        | 2:14.98 |
| 12. | 11 | Semifinále (6.)  | <b>ZATLOUKALOVÁ Barbora</b> | 2003 | SKIJ ČKS SKI Jilemnice              | 2:15.03 |
| 13. | 13 | Čtvrtfinále (3.) | <b>MIKSOVÁ Barbora</b>      | 2003 | JBCN Ski klub Jablonec nad Nisou    | 2:18.21 |
| 14. | 14 | Čtvrtfinále (3.) | <b>RYCHLÍKOVÁ Anna</b>      | 2003 | LKAS Lyžařský klub Jasan AŠ         | 2:19.17 |
| 15. | 16 | Čtvrtfinále (3.) | <b>OKLAMČÁKOVÁ Anna</b>     | 2003 | JBCN Ski klub Jablonec nad Nisou    | 2:21.06 |
| 16. | 15 | Čtvrtfinále (4.) | <b>ŘEHÁKOVÁ Gabriela</b>    | 2003 | SNKV LK Slovan Karlovy Vary         | 2:20.30 |
| 17. | 17 | Čtvrtfinále (4.) | <b>MATOUŠOVÁ Gabriela</b>   | 2003 | SPVR TJ Spartak Vrchlabí            | 2:22.26 |
| 18. | 18 | Čtvrtfinále (4.) | <b>MIKYSKOVÁ Svatava</b>    | 2003 | SPLE TJ Spartak Letohrad            | 2:22.54 |

17.02.2017 18:12:27

Data processing: info@sport-casomira.cz, http://sport-casomira.cz/

Strana 2 z 6



**Žákyně starší 2003****800 m sprint volně**

Start: 11:24:58

Konec: 12:18:22

**Informace o trati**

Čís. homologace: ----

HD: ---- Kola: 1 x 800 m

MC: ----

TC: ----

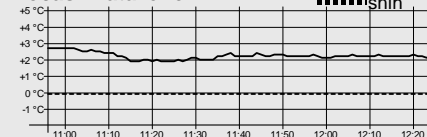
**Počasí: zataženo**

| Poř. | Číslo | Kolo             | Jméno                | Roč. | Klub                                | Čas kvalif. |
|------|-------|------------------|----------------------|------|-------------------------------------|-------------|
| 19.  | 21    | Čtvrtfinále (4.) | ŘEHOVÁ Hana          | 2003 | FEJE FENIX SKI TEAM Jeseník         | 2:24.38     |
| 20.  | 22    | Čtvrtfinále (4.) | PEŇÁZOVÁ Vendula     | 2003 | NMNM SK Nové Město na Moravě        | 2:24.43     |
| 21.  | 24    | Čtvrtfinále (5.) | KLEINOVÁ Lucie       | 2003 | SNKV LK Slovan Karlovy Vary         | 2:25.72     |
| 22.  | 25    | Čtvrtfinále (5.) | KOHLEROVÁ Eliška     | 2003 | JBCN Ski klub Jablonec nad Nisou    | 2:25.76     |
| 23.  | 28    | Čtvrtfinále (5.) | BORLOVÁ Eliška       | 2003 | JBCN Ski klub Jablonec nad Nisou    | 2:27.23     |
| 24.  | 29    | Čtvrtfinále (5.) | DVORSKÁ Karolína     | 2003 | SNKV LK Slovan Karlovy Vary         | 2:27.89     |
| 25.  | 30    | Čtvrtfinále (5.) | MATUŠOVÁ Tereza      | 2003 | BAOS TJ Baník Osek                  | 2:28.14     |
| 26.  | 19    | Čtvrtfinále (6.) | RUSNOK Zuzana        | 2003 | DLOM TJ Dolní Lomná                 | 2:23.28     |
| 27.  | 20    | Čtvrtfinále (6.) | DUŠKOVÁ Anna         | 2003 | JBCN Ski klub Jablonec nad Nisou    | 2:23.63     |
| 28.  | 23    | Čtvrtfinále (6.) | KREJČÍKOVÁ Martina   | 2003 | NMNM SK Nové Město na Moravě        | 2:24.65     |
| 29.  | 26    | Čtvrtfinále (6.) | ZIMOVÁ Michaela      | 2003 | SPVR TJ Spartak Vrchlabí            | 2:26.57     |
| 30.  | 27    | Čtvrtfinále (6.) | DUBSKÁ Barbora       | 2003 | SOSK TJ Sokol Skuhrov               | 2:26.66     |
| 31.  |       | Kvalifikace      | KLOČÁKOVÁ Sára       | 2003 | LKAS Lyžařský klub Jasan Aš         | 2:28.29     |
| 32.  |       | Kvalifikace      | RYCHLÍKOVÁ Marie     | 2003 | LKAS Lyžařský klub Jasan Aš         | 2:29.97     |
| 33.  |       | Kvalifikace      | KOŠETICKÁ Markéta    | 2003 | NMNM SK Nové Město na Moravě        | 2:30.54     |
| 34.  |       | Kvalifikace      | PICKOVÁ Barbora      | 2003 | SOSY SKI Sokol Stachy               | 2:30.78     |
| 35.  |       | Kvalifikace      | BRADÁČOVÁ Anna       | 2003 | LOTE Lokomotiva Teplice             | 2:30.80     |
| 36.  |       | Kvalifikace      | MAJEROVÁ Jana        | 2003 | SKHA TJ Jiskra - Ski klub Harrachov | 2:31.91     |
| 37.  |       | Kvalifikace      | HONSOVÁ Anežka       | 2003 | SKSV Fischer Ski klub Šumava Vimper | 2:32.83     |
| 38.  |       | Kvalifikace      | SLUKOVÁ Veronika     | 2003 | LKAS Lyžařský klub Jasan Aš         | 2:33.58     |
| 39.  |       | Kvalifikace      | ŽEMLOVÁ Lucie        | 2003 | SKVM Ski klub Valašské Meziříčí     | 2:33.73     |
| 40.  |       | Kvalifikace      | TULKOVÁ Jesika       | 2003 | SKHA TJ Jiskra - Ski klub Harrachov | 2:34.38     |
| 41.  |       | Kvalifikace      | VÖLFLOVÁ Natálie     | 2003 | SOSY SKI Sokol Stachy               | 2:35.00     |
| 42.  |       | Kvalifikace      | DRAHOTOVÁ Zuzana     | 2003 | JBCN Ski klub Jablonec nad Nisou    | 2:40.49     |
| 43.  |       | Kvalifikace      | VRÁNOVÁ Barbora      | 2003 | TRUT Olfin Car Ski Team Trutnov     | 2:41.80     |
| 44.  |       | Kvalifikace      | KÁLALOVÁ Eliška      | 2003 | TRUT Olfin Car Ski Team Trutnov     | 2:41.94     |
| 45.  |       | Kvalifikace      | DUŠTOVÁ Andrea       | 2003 | LSKL LSK Lomnice n.P.               | 2:43.22     |
| 46.  |       | Kvalifikace      | SZOTKOWSKA Agnieszka | 2003 | DLOM TJ Dolní Lomná                 | 2:48.49     |

Přihlášeno: 46

Startovalo: 46

Klasifikováno: 46

**Žáci starší 2004****800 m sprint volně**

Start: 11:34:57

Konec: 12:21:21

**Informace o trati**

Čís. homologace: ----

HD: ---- Kola: 1 x 800 m

MC: ----

TC: ----

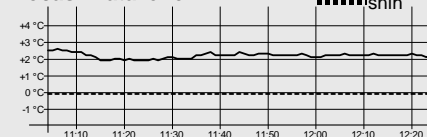
**Počasí: zataženo**

| Poř. Číslo | Kolo | Jméno | Roč. | Klub | Čas kvalif. |
|------------|------|-------|------|------|-------------|
|------------|------|-------|------|------|-------------|

Mistrem České republiky pro rok 2017 se stává PÁVEK Matyáš, TJ Dukla Liberec

|     |    |                  |                         |      |      |                                  |         |
|-----|----|------------------|-------------------------|------|------|----------------------------------|---------|
| 1.  | 3  | Finále A         | <b>PÁVEK Matyáš</b>     | 2004 | DULI | TJ Dukla Liberec                 |         |
| 2.  | 2  | Finále A         | <b>ZUNA Štěpán</b>      | 2004 | SCPL | Sport Club Plzeň                 |         |
| 3.  | 9  | Finále A         | <b>ČIVRNÝ Matyáš</b>    | 2004 | CSKV | Český ski klub Vysoké nad Jizer  |         |
| 4.  | 1  | Finále A         | <b>BAUER Matyáš</b>     | 2004 | SNKV | LK Slovan Karlovy Vary           |         |
| 5.  | 5  | Finále A         | <b>TUŽ Jiří</b>         | 2004 | JBCN | Ski klub Jablonec nad Nisou      |         |
| 6.  | 4  | Finále A         | <b>KUNČÍK Matěj</b>     | 2004 | SPVR | TJ Spartak Vrchlabí              |         |
| 7.  | 8  | Semifinále (4.)  | <b>BASLAR Ondřej</b>    | 2004 | RDRY | Ski klub RD Rýmařov              | 2:16.39 |
| 8.  | 10 | Semifinále (4.)  | <b>BERGER Ondřej</b>    | 2004 | STUD | Sokol Studenec                   | 2:17.27 |
| 9.  | 11 | Semifinále (5.)  | <b>SEDLÁŘ Tomáš</b>     | 2004 | RDRY | Ski klub RD Rýmařov              | 2:18.74 |
| 10. | 18 | Semifinále (5.)  | <b>FIŠER Vojtěch</b>    | 2004 | TRUT | Olfin Car Ski Team Trutnov       | 2:23.38 |
| 11. | 25 | Semifinále (6.)  | <b>CHLUM Matyáš</b>     | 2004 | TJSE | TJ Semily                        | 2:28.56 |
| 12. | 7  | DNS              | <b>MILÁN Jakub</b>      | 2004 | KBSB | Klub biatlonu Střelka Brno       |         |
| 13. | 6  | Čtvrtfinále (3.) | <b>JUŘÍK Marek</b>      | 2004 | FEJE | FENIX SKI TEAM Jeseník           | 2:14.65 |
| 14. | 12 | Čtvrtfinále (3.) | <b>PEŠTA David</b>      | 2004 | JBCN | Ski klub Jablonec nad Nisou      | 2:18.98 |
| 15. | 14 | Čtvrtfinále (3.) | <b>GREGOR Jan</b>       | 2004 | SPLE | TJ Spartak Letohrad              | 2:20.37 |
| 16. | 13 | Čtvrtfinále (4.) | <b>SALABA Dan</b>       | 2004 | SKIJ | ČKS SKI Jilemnice                | 2:20.15 |
| 17. | 16 | Čtvrtfinále (4.) | <b>SUCHODOL Vít</b>     | 2004 | SPLE | TJ Spartak Letohrad              | 2:22.37 |
| 18. | 17 | Čtvrtfinále (4.) | <b>ŠVÁCHA Pavel</b>     | 2004 | BAOS | TJ Baník Osek                    | 2:23.02 |
| 19. | 19 | Čtvrtfinále (4.) | <b>MALÝ Adam</b>        | 2004 | TJSE | TJ Semily                        | 2:24.03 |
| 20. | 20 | Čtvrtfinále (4.) | <b>TROJAN Matěj</b>     | 2004 | SKIJ | ČKS SKI Jilemnice                | 2:24.92 |
| 21. | 15 | Čtvrtfinále (5.) | <b>ZÁHOREC Adam</b>     | 2004 | FEJE | FENIX SKI TEAM Jeseník           | 2:20.63 |
| 22. | 22 | Čtvrtfinále (5.) | <b>LENHART Jaroslav</b> | 2004 | SASM | Sportovní akademie Špindlerův    | 2:27.68 |
| 23. | 23 | Čtvrtfinále (5.) | <b>VOHLÍDAL Šimon</b>   | 2004 | DULI | TJ Dukla Liberec                 | 2:28.42 |
| 24. | 24 | Čtvrtfinále (5.) | <b>PEŠINA Jakub</b>     | 2004 | SPPO | Spartak Police nad Metují        | 2:28.52 |
| 25. | 30 | Čtvrtfinále (5.) | <b>ŘEHÁK Ondřej</b>     | 2004 | LSKL | LSK Lomnice n.P.                 | 2:31.03 |
| 26. | 21 | Čtvrtfinále (6.) | <b>KOHUT František</b>  | 2004 | SKIM | SKI Mosty                        | 2:25.21 |
| 27. | 26 | Čtvrtfinále (6.) | <b>GAŠEK Matouš</b>     | 2004 | SNKV | LK Slovan Karlovy Vary           | 2:29.64 |
| 28. | 27 | Čtvrtfinále (6.) | <b>VAŠEK Jan</b>        | 2004 | KKHL | Klub klasického lyžování Hlinsko | 2:30.39 |
| 29. | 28 | Čtvrtfinále (6.) | <b>FRYBLÍK Jakub</b>    | 2004 | RDRY | Ski klub RD Rýmařov              | 2:30.66 |
| 30. | 29 | Čtvrtfinále (6.) | <b>VOLF Pavel</b>       | 2004 | KKHL | Klub klasického lyžování Hlinsko | 2:30.87 |
| 31. |    | Kvalifikace      | <b>HOUDEK David</b>     | 2004 | SKBR | SK SKOL Brno                     | 2:31.09 |
| 32. |    | Kvalifikace      | <b>DVOŘÁK Jan</b>       | 2004 | SNKV | LK Slovan Karlovy Vary           | 2:31.39 |
| 33. |    | Kvalifikace      | <b>VELC Roman</b>       | 2004 | FEJE | FENIX SKI TEAM Jeseník           | 2:31.45 |
| 34. |    | Kvalifikace      | <b>KOLLÁR Nikola</b>    | 2004 | SNKV | LK Slovan Karlovy Vary           | 2:31.82 |
| 35. |    | Kvalifikace      | <b>MACH Lukáš</b>       | 2004 | LSKL | LSK Lomnice n.P.                 | 2:32.76 |
| 36. |    | Kvalifikace      | <b>VRKOSLAV Tomáš</b>   | 2004 | BAOS | TJ Baník Osek                    | 2:33.06 |
| 37. |    | Kvalifikace      | <b>MAIDL Šimon</b>      | 2004 | SKSK | Wikov SKI Skuhrov nad Bělou      | 2:34.29 |
| 38. |    | Kvalifikace      | <b>BOLDA Vojtěch</b>    | 2004 | SOSY | SKI Sokol Stachy                 | 2:34.93 |
| 39. |    | Kvalifikace      | <b>KALA Filip</b>       | 2004 | SKBR | SK SKOL Brno                     | 2:36.29 |
| 40. |    | Kvalifikace      | <b>DRBULA Tadeáš</b>    | 2004 | SKSK | Wikov SKI Skuhrov nad Bělou      | 2:39.10 |
| 41. |    | Kvalifikace      | <b>DECKER Vojtěch</b>   | 2004 | SCPL | Sport Club Plzeň                 | 2:39.40 |
| 42. |    | Kvalifikace      | <b>TUŽIL Petr</b>       | 2004 | DULI | TJ Dukla Liberec                 | 2:42.69 |
| 43. |    | Kvalifikace      | <b>VINŠ Lukáš</b>       | 2004 | TRUT | Olfin Car Ski Team Trutnov       | 2:43.63 |
| 44. |    | Kvalifikace      | <b>MICHALENKO Jakub</b> | 2004 | SOSK | TJ Sokol Skuhrov                 | 2:48.19 |

17.02.2017 18:12:27

Data processing: info@sport-casomira.cz, http://sport-casomira.cz/

Strana 4 z 6

|  |  |                             |
|--|--|-----------------------------|
| <b>Žáci starší 2004</b><br><b>800 m sprint volně</b><br>Start: 11:34:57      Konec: 12:21:21 | <b>Informace o trati</b><br>Čís. homologace: ----<br>HD: ----      Kola: 1 x 800 m<br>MC: ----<br>TC: ---- | <b>Počasí: zataženo</b><br> |
|--|--|-----------------------------|

| Poř. Číslo | Kolo        | Jméno           | Roč. | Klub                            | Čas kvalif. |
|------------|-------------|-----------------|------|---------------------------------|-------------|
| 45.        | Kvalifikace | HUDEK Jaroslav  | 2004 | BAOS TJ Baník Osek              | 2:51.19     |
| 46.        | Kvalifikace | KONEČNÝ Vojtěch | 2004 | SKVM Ski klub Valašské Meziříčí | 2:57.85     |
| 47.        | Kvalifikace | RETEK David     | 2004 | TRUT Olfin Car Ski Team Trutnov | 3:04.25     |

Přihlášeno: 47

Startovalo: 47

Klasifikováno: 47

|  |  |                             |
|--|--|-----------------------------|
| <b>Žáci starší 2003</b><br><b>800 m sprint volně</b><br>Start: 11:44:57      Konec: 12:24:14 | <b>Informace o trati</b><br>Čís. homologace: ----<br>HD: ----      Kola: 1 x 800 m<br>MC: ----<br>TC: ---- | <b>Počasí: zataženo</b><br> |
|--|--|-----------------------------|

| Poř. Číslo | Kolo | Jméno | Roč. | Klub | Čas kvalif. |
|------------|------|-------|------|------|-------------|
|------------|------|-------|------|------|-------------|

Mistrem České republiky pro rok 2017 se stává MACHAČ Šimon, Ski klub Jablonec nad Nisou

|     |    |                  |                           |      |      |                                |         |
|-----|----|------------------|---------------------------|------|------|--------------------------------|---------|
| 1.  | 4  | Finále A         | <b>MACHAČ Šimon</b>       | 2003 | JBCN | Ski klub Jablonec nad Nisou    |         |
| 2.  | 1  | Finále A         | <b>DVOŘÁK Vojtěch</b>     | 2003 | SASM | Sportovní akademie Špindlerův  |         |
| 3.  | 10 | Finále A         | <b>HÁK Petr</b>           | 2003 | SPVR | TJ Spartak Vrchlabí            |         |
| 4.  | 2  | Finále A         | <b>MÜLLER Adam</b>        | 2003 | SNKV | LK Slovan Karlovy Vary         |         |
| 5.  | 3  | Finále A         | <b>KÖLTÖ Matěj</b>        | 2003 | SPLE | TJ Spartak Letohrad            |         |
| 6.  | 5  | Finále A         | <b>KOHOUT Jakub</b>       | 2003 | JBCN | Ski klub Jablonec nad Nisou    |         |
| 7.  | 6  | Semifinále (3.)  | <b>SLÁDEK Jakub</b>       | 2003 | ZDAS | TJ ŽDAS Žďár nad Sázavou       | 2:08.93 |
| 8.  | 8  | Semifinále (4.)  | <b>VOTOČEK Matyáš</b>     | 2003 | SKIJ | ČKS SKI Jilemnice              | 2:11.22 |
| 9.  | 7  | Semifinále (5.)  | <b>ŘEZÁČ Tomáš</b>        | 2003 | JBCN | Ski klub Jablonec nad Nisou    | 2:10.24 |
| 10. | 11 | Semifinále (5.)  | <b>ŠTECHER Filip</b>      | 2003 | LKAS | Lyžařský klub Jasan Aš         | 2:12.99 |
| 11. | 9  | Semifinále (6.)  | <b>HANSLIAN Ondřej</b>    | 2003 | SKJA | SKI Janov - Bedřichov          | 2:11.75 |
| 12. | 19 | Semifinále (6.)  | <b>KRÁKORA Ondřej</b>     | 2003 | TRUT | Olfin Car Ski Team Trutnov     | 2:16.39 |
| 13. | 15 | Čtvrtfinále (3.) | <b>WANĚK Hubert</b>       | 2003 | SPVR | TJ Spartak Vrchlabí            | 2:14.78 |
| 14. | 18 | Čtvrtfinále (3.) | <b>ŘEZNÍK Jan</b>         | 2003 | SKSV | Fischer Ski klub Šumava Vimper | 2:15.69 |
| 15. | 27 | Čtvrtfinále (3.) | <b>STOKLASA Štěpán</b>    | 2003 | TRUT | Olfin Car Ski Team Trutnov     | 2:18.89 |
| 16. | 13 | Čtvrtfinále (4.) | <b>KOTRABA Jan</b>        | 2003 | SNKV | LK Slovan Karlovy Vary         | 2:13.49 |
| 17. | 14 | Čtvrtfinále (4.) | <b>HONSA Antonín</b>      | 2003 | SKSV | Fischer Ski klub Šumava Vimper | 2:13.95 |
| 18. | 21 | Čtvrtfinále (4.) | <b>PILARŮ Ondřej</b>      | 2003 | SKHA | TJ Jiskra - Ski klub Harrachov | 2:16.67 |
| 19. | 22 | Čtvrtfinále (4.) | <b>PTÁČEK Matěj</b>       | 2003 | JBCN | Ski klub Jablonec nad Nisou    | 2:17.32 |
| 20. | 26 | Čtvrtfinále (4.) | <b>KAŠPAR Dominik</b>     | 2003 | TRUT | Olfin Car Ski Team Trutnov     | 2:18.19 |
| 21. | 12 | Čtvrtfinále (5.) | <b>LACINA Jakub</b>       | 2003 | TJSE | TJ Semily                      | 2:13.02 |
| 22. | 17 | Čtvrtfinále (5.) | <b>HOZÁK Daniel Oskar</b> | 2003 | SKPU | SKP Ústí nad Labem             | 2:15.54 |
| 23. | 20 | Čtvrtfinále (5.) | <b>PREISSLER Tomáš</b>    | 2003 | SOSK | TJ Sokol Skuhrov               | 2:16.59 |
| 24. | 23 | Čtvrtfinále (5.) | <b>PROKŮPEK Matěj</b>     | 2003 | LOTE | Lokomotiva Teplice             | 2:17.48 |
| 25. | 25 | Čtvrtfinále (5.) | <b>JANALÍK Daniel</b>     | 2003 | DULI | TJ Dukla Liberec               | 2:18.01 |
| 26. | 16 | Čtvrtfinále (6.) | <b>ŠKODA Aleš</b>         | 2003 | TRUT | Olfin Car Ski Team Trutnov     | 2:15.06 |
| 27. | 24 | Čtvrtfinále (6.) | <b>KRÁLIK Pavel</b>       | 2003 | LOTE | Lokomotiva Teplice             | 2:17.90 |
| 28. | 28 | Čtvrtfinále (6.) | <b>HERMANN Jakub</b>      | 2003 | SPLE | TJ Spartak Letohrad            | 2:18.99 |
| 29. | 29 | Čtvrtfinále (6.) | <b>KALIVODA Lukáš</b>     | 2003 | SKSV | Fischer Ski klub Šumava Vimper | 2:19.71 |
| 30. | 30 | Čtvrtfinále (6.) | <b>TREJBAL Lukáš</b>      | 2003 | STUD | Sokol Studenec                 | 2:19.76 |
| 31. |    | Kvalifikace      | <b>MUSIL Štěpán</b>       | 2003 | SKBR | SK SKOL Brno                   | 2:20.05 |
| 32. |    | Kvalifikace      | <b>PEŇÁZ Vojtěch</b>      | 2003 | FEJE | FENIX SKI TEAM Jeseník         | 2:20.88 |

17.02.2017 18:12:27

Data processing: info@sport-casomira.cz, http://sport-casomira.cz/

Strana 5 z 6





**Žáci starší 2003****800 m sprint volně**

Start: 11:44:57

Konec: 12:24:14

**Informace o trati**

Čís. homologace: ----

HD: ---- Kola: 1 x 800 m

MC: ----

TC: ----

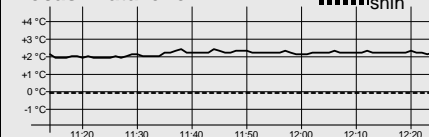
**Počasí: zataženo**

| Poř. Číslo | Kolo        | Jméno           | Roč. | Klub                                  | Čas kvalif. |
|------------|-------------|-----------------|------|---------------------------------------|-------------|
| 33.        | Kvalifikace | TYL Marek       | 2003 | DLOM TJ Dolní Lomná                   | 2:24.15     |
| 34.        | Kvalifikace | MADER Zdeněk    | 2003 | SKIJ ČKS SKI Jilemnice                | 2:24.53     |
| 35.        | Kvalifikace | TOMÁNEK Kryštof | 2003 | LOTE Lokomotiva Teplice               | 2:25.48     |
| 36.        | Kvalifikace | SVOBODA Pavel   | 2003 | KKHL Klub klasického lyžování Hlinsko | 2:25.84     |
| 37.        | Kvalifikace | HARTL Štěpán    | 2003 | NMNM SK Nové Město na Moravě          | 2:26.13     |
| 38.        | Kvalifikace | PEŇÁZ Radek     | 2003 | FEJE FENIX SKI TEAM Jeseník           | 2:26.34     |
| 39.        | Kvalifikace | ŠTUDLAR Vít     | 2003 | SNKV LK Slovan Karlovy Vary           | 2:26.61     |
| 40.        | Kvalifikace | PTÁK Pavel      | 2003 | SPVR TJ Spartak Vrchlabí              | 2:28.84     |
| 41.        | Kvalifikace | MORAVEC Matěj   | 2003 | SKHA TJ Jiskra - Ski klub Harrachov   | 2:32.47     |
| 42.        | Kvalifikace | VAŇURA Jakub    | 2003 | JBCN Ski klub Jablonec nad Nisou      | 2:32.98     |
| 43.        | Kvalifikace | WERNER Adam     | 2003 | SPPO Spartak Police nad Metují        | 2:33.00     |
| 44.        | Kvalifikace | ŠIMEK Jaromír   | 2003 | LSKL LSK Lomnice n.P.                 | 2:33.02     |
| 45.        | Kvalifikace | OŽDIÁN Pavel    | 2003 | SKIJ ČKS SKI Jilemnice                | 2:33.04     |
| 46.        | Kvalifikace | ŠLAUF Václav    | 2003 | CSKV Český ski klub Vysoké nad Jizer  | 2:34.80     |
| 47.        | Kvalifikace | PAVLATA Matěj   | 2003 | TJSE TJ Semily                        | 2:35.74     |
| 48.        | Kvalifikace | JAHELKA Adam    | 2003 | TRUT Olfin Car Ski Team Trutnov       | 2:35.77     |
| 49.        | Kvalifikace | ŠIROKÝ Matěj    | 2003 | JBCN Ski klub Jablonec nad Nisou      | 2:37.01     |
| 50.        | Kvalifikace | SYŘIŠTĚ Ondřej  | 2003 | DULI TJ Dukla Liberec                 | 2:37.76     |
| 51.        | Kvalifikace | KOPECKÝ Martin  | 2003 | FEJE FENIX SKI TEAM Jeseník           | 2:39.90     |
| 52.        | Kvalifikace | LAURIN Albert   | 2003 | JBCN Ski klub Jablonec nad Nisou      | 2:40.64     |
| 53.        | Kvalifikace | ŠTOLFA Šimon    | 2003 | SPPO Spartak Police nad Metují        | 2:41.39     |

Přihlášeno: 53

Startovalo: 53

Klasifikováno: 53

Technický delegát  
Kateřina Eretová

Sekretář závodu  
Josef Podařil

# Mistrovství České republiky staršího žactva v běhu na lyžích s mezinárodní účastí pro rok 2017

## Výsledková listina



### Nové Město na Moravě

Datum závodu **19.02.2017** Start: **9:59:55**  
Konec: **11:22:42**

### Soutěžní výbor

Technický delegát: **Kateřina Eretová**  
Asistent T.D.: **Luděk Staněk**  
Ředitel závodu: **Ladislav Slonek**  
Zástupce STK: **Iveta Roubičková**



|  |   |                             |
|--|---|-----------------------------|
| <b>Žákyně starší 2003-04</b><br><b>3 x 2 km klasicky</b><br>Start: <b>9:59:55</b> Konec: <b>10:22:59</b> | <b>Informace o trati</b><br>Čís. homologace: ----<br>HD: ---- Kola: <b>1 x 2 km</b><br>MC: ----<br>TC: ---- | <b>Počasí: zataženo</b><br> |
|--|---|-----------------------------|

| Poř. Číslo | Jméno | Čas - úsek | Čas celkem |
|------------|-------|------------|------------|
|------------|-------|------------|------------|

Mistrem České republiky pro rok 2017 se stává štafeta ČKS SKI Jilemnice

|           |           |                                       |                |                     |
|-----------|-----------|---------------------------------------|----------------|---------------------|
| <b>1.</b> | <b>1</b>  | <b>ČKS SKI Jilemnice</b>              | <b>17:48.5</b> |                     |
|           | 1-1       | PAULUSOVÁ Lucie 2004                  | 5:35.1 (3.)    | 5:35.1 (3.)         |
|           | 1-2       | ŠULCOVÁ Rozálie 2004                  | 6:14.1 (3.)    | 11:49.2 (2.)        |
|           | 1-3       | HORÁČKOVÁ Lucie 2004                  | 5:59.3 (2.)    | 17:48.5 (1.)        |
| <b>2.</b> | <b>3</b>  | <b>SK Nové Město na Moravě I.</b>     | <b>17:48.8</b> | <b>Ztráta: 0.3</b>  |
|           | 3-1       | JANÍČKOVÁ Barbora 2003                | 5:45.8 (7.)    | 5:45.8 (7.)         |
|           | 3-2       | ŠPINAROVÁ Karolína 2003               | 5:58.7 (1.)    | 11:44.5 (1.)        |
|           | 3-3       | HOLCOVÁ Eliška 2003                   | 6:04.3 (3.)    | 17:48.8 (2.)        |
| <b>3.</b> | <b>4</b>  | <b>Ski klub Jablonec nad Nisou I.</b> | <b>17:49.1</b> | <b>Ztráta: 0.6</b>  |
|           | 4-1       | GOTVALDOVÁ Kateřina 2003              | 5:34.4 (2.)    | 5:34.4 (2.)         |
|           | 4-2       | OKLAMČÁKOVÁ Anna 2003                 | 6:17.7 (4.)    | 11:52.1 (3.)        |
|           | 4-3       | PAVLŮ Kateřina 2003                   | 5:57.0 (1.)    | 17:49.1 (3.)        |
| <b>4.</b> | <b>2</b>  | <b>TJ Dukla Liberec</b>               | <b>17:59.9</b> | <b>Ztráta: 11.4</b> |
|           | 2-1       | JEŽKOVÁ Matilda 2004                  | 5:42.1 (5.)    | 5:42.1 (5.)         |
|           | 2-2       | PROKEŠOVÁ Tereza 2003                 | 6:11.2 (2.)    | 11:53.3 (4.)        |
|           | 2-3       | PŮBALOVÁ Nela 2004                    | 6:06.6 (4.)    | 17:59.9 (4.)        |
| <b>5.</b> | <b>22</b> | <b>Liberecký kraj I.</b>              | <b>18:11.0</b> | <b>Ztráta: 22.5</b> |
|           | 22-1      | VOHÁŇKOVÁ Barbora 2003                | 5:33.6 (1.)    | 5:33.6 (1.)         |
|           | 22-2      | DVORSKÁ Karolína 2004                 | 6:23.9 (5.)    | 11:57.5 (5.)        |
|           | 22-3      | BENEŠOVÁ Nella 2003                   | 6:13.5 (6.)    | 18:11.0 (5.)        |

|            |           |   |      |                |                       |
|------------|-----------|---|------|----------------|-----------------------|
| <b>6.</b>  | <b>5</b>  | <b>Lokomotiva Teplice I.</b>            |      | <b>18:37.6</b> | <b>Ztráta: 49.1</b>   |
|            | 5-1       | BRADÁČOVÁ Anna                          | 2003 | 5:57.9 (17.)   | 5:57.9 (17.)          |
|            | 5-2       | MOUČKOVÁ Michaela                       | 2003 | 6:28.3 (6.)    | 12:26.2 (8.)          |
|            | 5-3       | VÁGNEROVÁ Viktorie                      | 2003 | 6:11.4 (5.)    | 18:37.6 (6.)          |
| <b>7.</b>  | <b>6</b>  | <b>TJ Spartak Vrchlabí</b>              |      | <b>18:48.7</b> | <b>Ztráta: 1:00.2</b> |
|            | 6-1       | MATOUŠOVÁ Gabriela                      | 2003 | 5:45.2 (6.)    | 5:45.2 (6.)           |
|            | 6-2       | KULHÁNKOVÁ Anna                         | 2004 | 6:34.0 (9.)    | 12:19.2 (6.)          |
|            | 6-3       | ZIMOVÁ Michaela                         | 2003 | 6:29.5 (10.)   | 18:48.7 (7.)          |
| <b>8.</b>  | <b>11</b> | <b>Ski klub Jablonec nad Nisou II.</b>  |      | <b>18:56.3</b> | <b>Ztráta: 1:07.8</b> |
|            | 11-1      | KOHLEROVÁ Eliška                        | 2003 | 5:53.5 (10.)   | 5:53.5 (10.)          |
|            | 11-2      | HABLE Diana                             | 2004 | 6:40.7 (13.)   | 12:34.2 (11.)         |
|            | 11-3      | BORLOVÁ Eliška                          | 2003 | 6:22.1 (8.)    | 18:56.3 (8.)          |
| <b>9.</b>  | <b>23</b> | <b>Moravskoslezský kraj</b>             |      | <b>18:59.2</b> | <b>Ztráta: 1:10.7</b> |
|            | 23-1      | RUSNOK Zuzana                           | 2003 | 5:56.1 (15.)   | 5:56.1 (15.)          |
|            | 23-2      | BYRTUSOVÁ Sylwia                        | 2004 | 6:31.1 (7.)    | 12:27.2 (9.)          |
|            | 23-3      | ANDRÝSKOVÁ Renáta                       | 2004 | 6:32.0 (12.)   | 18:59.2 (9.)          |
| <b>10.</b> | <b>9</b>  | <b>SKI Sokol Stachy</b>                 |      | <b>19:07.3</b> | <b>Ztráta: 1:18.8</b> |
|            | 9-1       | VÖLFLOVÁ Natálie                        | 2003 | 6:09.1 (23.)   | 6:09.1 (23.)          |
|            | 9-2       | ČERVENKOVÁ Kateřina                     | 2004 | 6:36.7 (11.)   | 12:45.8 (16.)         |
|            | 9-3       | ČERVENKOVÁ Denisa                       | 2004 | 6:21.5 (7.)    | 19:07.3 (10.)         |
| <b>11.</b> | <b>7</b>  | <b>LK Slovan Karlovy Vary I.</b>        |      | <b>19:11.5</b> | <b>Ztráta: 1:23.0</b> |
|            | 7-1       | ŘEHÁKOVÁ Gabriela                       | 2003 | 5:57.3 (16.)   | 5:57.3 (16.)          |
|            | 7-2       | KOLOVRATOVÁ Adéla                       | 2004 | 6:33.3 (8.)    | 12:30.6 (10.)         |
|            | 7-3       | KLEINOVÁ Lucie                          | 2003 | 6:40.9 (14.)   | 19:11.5 (11.)         |
| <b>12.</b> | <b>13</b> | <b>Ski klub Jablonec nad Nisou III.</b> |      | <b>19:13.8</b> | <b>Ztráta: 1:25.3</b> |
|            | 13-1      | DUŠKOVÁ Anna                            | 2003 | 5:54.5 (12.)   | 5:54.5 (12.)          |
|            | 13-2      | DUBSKÁ Barbora                          | 2004 | 6:53.9 (18.)   | 12:48.4 (18.)         |
|            | 13-3      | MIKSOVÁ Barbora                         | 2003 | 6:25.4 (9.)    | 19:13.8 (12.)         |
| <b>13.</b> | <b>25</b> | <b>Jihočeský kraj</b>                   |      | <b>19:16.1</b> | <b>Ztráta: 1:27.6</b> |
|            | 25-1      | HŮRKOVÁ Johanka                         | 2003 | 5:39.0 (4.)    | 5:39.0 (4.)           |
|            | 25-2      | PAVLÁSKOVÁ Anežka                       | 2004 | 7:02.6 (23.)   | 12:41.6 (14.)         |
|            | 25-3      | HONSOVÁ Anežka                          | 2003 | 6:34.5 (13.)   | 19:16.1 (13.)         |
| <b>14.</b> | <b>24</b> | <b>Liberecký kraj II.</b>               |      | <b>19:16.4</b> | <b>Ztráta: 1:27.9</b> |
|            | 24-1      | ZATLOUKALOVÁ Barbora                    | 2003 | 5:53.8 (11.)   | 5:53.8 (11.)          |
|            | 24-2      | BUĎÁRKOVÁ Tereza                        | 2004 | 6:41.2 (14.)   | 12:35.0 (12.)         |
|            | 24-3      | SEIDLOVÁ Eliška                         | 2004 | 6:41.4 (15.)   | 19:16.4 (14.)         |

|            |           |                                     |      |                |                       |
|------------|-----------|-------------------------------------|------|----------------|-----------------------|
| <b>15.</b> | <b>21</b> | <b>SK Nové Město na Moravě III.</b> |      | <b>19:17.2</b> | <b>Ztráta: 1:28.7</b> |
|            | 21-1      | PEŇÁZOVÁ Vendula                    | 2003 | 5:50.7 (9.)    | 5:50.7 (9.)           |
|            | 21-2      | KREJČÍKOVÁ Martina                  | 2003 | 6:54.8 (22.)   | 12:45.5 (15.)         |
|            | 21-3      | ORÁLKOVÁ Kamila                     | 2003 | 6:31.7 (11.)   | 19:17.2 (15.)         |
| <b>16.</b> | <b>10</b> | <b>SK Nové Město na Moravě II.</b>  |      | <b>19:29.4</b> | <b>Ztráta: 1:40.9</b> |
|            | 10-1      | SRNSKÁ Patricie                     | 2004 | 5:55.6 (14.)   | 5:55.6 (14.)          |
|            | 10-2      | STŘEŠŇÁKOVÁ Veronika                | 2004 | 6:40.2 (12.)   | 12:35.8 (13.)         |
|            | 10-3      | KOŠETICKÁ Markéta                   | 2003 | 6:53.6 (19.)   | 19:29.4 (16.)         |
| <b>17.</b> | <b>8</b>  | <b>Lyžařský klub Jasan Aš I.</b>    |      | <b>19:30.1</b> | <b>Ztráta: 1:41.6</b> |
|            | 8-1       | RYCHLÍKOVÁ Anna                     | 2003 | 5:55.2 (13.)   | 5:55.2 (13.)          |
|            | 8-2       | WALCHETSEDEROVÁ Linda               | 2004 | 6:52.8 (16.)   | 12:48.0 (17.)         |
|            | 8-3       | RYCHLÍKOVÁ Marie                    | 2003 | 6:42.1 (16.)   | 19:30.1 (17.)         |
| <b>18.</b> | <b>12</b> | <b>Olfin Car Ski Team Trutnov</b>   |      | <b>19:44.9</b> | <b>Ztráta: 1:56.4</b> |
|            | 12-1      | KÁLALOVÁ Eliška                     | 2003 | 6:03.8 (20.)   | 6:03.8 (20.)          |
|            | 12-2      | DVORSKÁ Alžběta                     | 2004 | 6:54.0 (19.)   | 12:57.8 (21.)         |
|            | 12-3      | LEBLOCHOVÁ Jana                     | 2004 | 6:47.1 (18.)   | 19:44.9 (18.)         |
| <b>19.</b> | <b>16</b> | <b>LK Slovan Karlovy Vary II.</b>   |      | <b>19:52.6</b> | <b>Ztráta: 2:04.1</b> |
|            | 16-1      | ŠMEJKALOVÁ Viktorie                 | 2004 | 6:01.7 (19.)   | 6:01.7 (19.)          |
|            | 16-2      | NOVÁKOVÁ Anna                       | 2004 | 6:53.0 (17.)   | 12:54.7 (19.)         |
|            | 16-3      | DVORSKÁ Karolína                    | 2003 | 6:57.9 (21.)   | 19:52.6 (19.)         |
| <b>20.</b> | <b>28</b> | <b>kombi SCPL + SOSY</b>            |      | <b>19:56.4</b> | <b>Ztráta: 2:07.9</b> |
|            | 28-1      | KOČANDRLOVÁ Adéla                   | 2004 | 6:04.4 (21.)   | 6:04.4 (21.)          |
|            | 28-2      | BRUNÁTOVÁ Denisa                    | 2004 | 6:52.1 (15.)   | 12:56.5 (20.)         |
|            | 28-3      | PICKOVÁ Barbora                     | 2003 | 6:59.9 (22.)   | 19:56.4 (20.)         |
| <b>21.</b> | <b>26</b> | <b>Královéhradecký kraj</b>         |      | <b>19:56.7</b> | <b>Ztráta: 2:08.2</b> |
|            | 26-1      | PLNÁ Natálie                        | 2004 | 6:05.3 (22.)   | 6:05.3 (22.)          |
|            | 26-2      | KUBÍČKOVÁ Zuzana                    | 2004 | 6:54.1 (20.)   | 12:59.4 (22.)         |
|            | 26-3      | SMAŽÍKOVÁ Kateřina                  | 2004 | 6:57.3 (20.)   | 19:56.7 (21.)         |
| <b>22.</b> | <b>14</b> | <b>Ski klub Valašské Meziříčí</b>   |      | <b>20:08.9</b> | <b>Ztráta: 2:20.4</b> |
|            | 14-1      | CHUDĚJOVÁ Andrea                    | 2004 | 6:12.4 (24.)   | 6:12.4 (24.)          |
|            | 14-2      | ŽEMLOVÁ Lucie                       | 2003 | 7:11.4 (25.)   | 13:23.8 (24.)         |
|            | 14-3      | BAJZÍKOVÁ Anna                      | 2004 | 6:45.1 (17.)   | 20:08.9 (22.)         |
| <b>23.</b> | <b>17</b> | <b>TJ Sokol Skuhrov</b>             |      | <b>20:33.2</b> | <b>Ztráta: 2:44.7</b> |
|            | 17-1      | DUBSKÁ Barbora                      | 2003 | 6:18.4 (26.)   | 6:18.4 (26.)          |
|            | 17-2      | BROŽKOVÁ Kateřina                   | 2004 | 6:54.5 (21.)   | 13:12.9 (23.)         |
|            | 17-3      | NIKODÝMOVÁ Nikola                   | 2004 | 7:20.3 (24.)   | 20:33.2 (23.)         |

|            |           |  |      |                |                       |
|------------|-----------|--|------|----------------|-----------------------|
| <b>24.</b> | <b>27</b> | <b>kombi FEJE + DLOM</b>               |      | <b>20:47.8</b> | <b>Ztráta: 2:59.3</b> |
|            | 27-1      | MIČKEROVÁ Michaela                     | 2004 | 5:46.9 (8.)    | 5:46.9 (8.)           |
|            | 27-2      | ŘEHOVÁ Hana                            | 2003 | 6:34.0 (9.)    | 12:20.9 (7.)          |
|            | 27-3      | SZOTKOWSKA Agnieszka                   | 2003 | 8:26.9 (30.)   | 20:47.8 (24.)         |
| <b>25.</b> | <b>18</b> | <b>Lokomotiva Teplice II.</b>          |      | <b>21:01.4</b> | <b>Ztráta: 3:12.9</b> |
|            | 18-1      | ŽILINSKÁ Nela                          | 2004 | 6:01.4 (18.)   | 6:01.4 (18.)          |
|            | 18-2      | ŠVEHLOVÁ Patricie                      | 2004 | 7:30.3 (28.)   | 13:31.7 (25.)         |
|            | 18-3      | LÁZNIČKOVÁ Kateřina                    | 2004 | 7:29.7 (26.)   | 21:01.4 (25.)         |
| <b>26.</b> | <b>15</b> | <b>Lyžařský klub Jasan Aš II.</b>      |      | <b>21:08.1</b> | <b>Ztráta: 3:19.6</b> |
|            | 15-1      | KLOČÁKOVÁ Sára                         | 2003 | 6:13.4 (25.)   | 6:13.4 (25.)          |
|            | 15-2      | JINDRÁKOVÁ Nikola                      | 2004 | 7:27.6 (27.)   | 13:41.0 (26.)         |
|            | 15-3      | SLUKOVÁ Veronika                       | 2003 | 7:27.1 (25.)   | 21:08.1 (26.)         |
| <b>27.</b> | <b>19</b> | <b>LSK Lomnice n.P.</b>                |      | <b>21:41.4</b> | <b>Ztráta: 3:52.9</b> |
|            | 19-1      | VYHLÍDKOVÁ Sára                        | 2004 | 6:39.4 (28.)   | 6:39.4 (28.)          |
|            | 19-2      | ČAPKOVÁ Anna                           | 2004 | 7:26.2 (26.)   | 14:05.6 (27.)         |
|            | 19-3      | DUŠTOVÁ Andrea                         | 2003 | 7:35.8 (27.)   | 21:41.4 (27.)         |
| <b>28.</b> | <b>29</b> | <b>kombi BAOS + HSKB + SKHA</b>        |      | <b>21:43.5</b> | <b>Ztráta: 3:55.0</b> |
|            | 29-1      | MAJEROVÁ Jana                          | 2003 | 7:20.3 (30.)   | 7:20.3 (30.)          |
|            | 29-2      | BROŽKOVÁ Denisa                        | 2004 | 7:09.4 (24.)   | 14:29.7 (29.)         |
|            | 29-3      | MATÚŠOVÁ Tereza                        | 2003 | 7:13.8 (23.)   | 21:43.5 (28.)         |
| <b>29.</b> | <b>20</b> | <b>Ski klub Jablonec nad Nisou IV.</b> |      | <b>22:00.0</b> | <b>Ztráta: 4:11.5</b> |
|            | 20-1      | DRAHOTOVÁ Zuzana                       | 2003 | 6:38.9 (27.)   | 6:38.9 (27.)          |
|            | 20-2      | CVRČKOVÁ Ines                          | 2004 | 7:36.3 (29.)   | 14:15.2 (28.)         |
|            | 20-3      | KAVKOVÁ Dora                           | 2004 | 7:44.8 (28.)   | 22:00.0 (29.)         |
| <b>30.</b> | <b>30</b> | <b>kombi TRUT + SKBR</b>               |      | <b>23:04.0</b> | <b>Ztráta: 5:15.5</b> |
|            | 30-1      | VRÁNOVÁ Barbora                        | 2003 | 6:54.0 (29.)   | 6:54.0 (29.)          |
|            | 30-2      | KRÁKOROVÁ Eva                          | 2004 | 7:58.5 (30.)   | 14:52.5 (30.)         |
|            | 30-3      | HOPLÍČKOVÁ Eliška                      | 2004 | 8:11.5 (29.)   | 23:04.0 (30.)         |

**Žáci starší 2003-04****3 x 3 km klasicky**

Start: 10:43:31

Konec: 11:22:42

**Informace o trati**

Čís. homologace: ----

HD: ---- Kola: 2 x 1,5 km

MC: ----

TC: ----

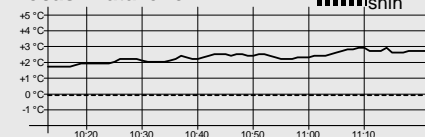
**Počasí: zataženo**

Poř. Číslo

Jméno

Čas - úsek

Čas celkem

**Mistrem České republiky pro rok 2017 se stává štafeta TJ Spartak Vrchlabí**

|           |           |  |                |                       |
|-----------|-----------|--|----------------|-----------------------|
| <b>1.</b> | <b>31</b> | <b>TJ Spartak Vrchlabí</b>             | <b>29:05.0</b> |                       |
|           | 31-1      | KUNČÍK Matěj 2004                      | 9:15.8 (4.)    | 9:15.8 (4.)           |
|           | 31-2      | WANĚK Hubert 2003                      | 9:57.2 (3.)    | 19:13.0 (2.)          |
|           | 31-3      | HÁK Petr 2003                          | 9:52.0 (1.)    | 29:05.0 (1.)          |
| <b>2.</b> | <b>32</b> | <b>LK Slovan Karlovy Vary</b>          | <b>29:38.1</b> | <b>Ztráta: 33.1</b>   |
|           | 32-1      | KOTRABA Jan 2003                       | 9:30.2 (8.)    | 9:30.2 (8.)           |
|           | 32-2      | MÜLLER Adam 2003                       | 9:40.6 (1.)    | 19:10.8 (1.)          |
|           | 32-3      | BAUER Matyáš 2004                      | 10:27.3 (5.)   | 29:38.1 (2.)          |
| <b>3.</b> | <b>37</b> | <b>Fischer Ski klub Šumava Vimperk</b> | <b>29:56.6</b> | <b>Ztráta: 51.6</b>   |
|           | 37-1      | ŘEZNÍK Jan 2003                        | 9:35.5 (11.)   | 9:35.5 (11.)          |
|           | 37-2      | KALIVODA Lukáš 2003                    | 10:11.8 (4.)   | 19:47.3 (4.)          |
|           | 37-3      | HONSA Antonín 2003                     | 10:09.3 (2.)   | 29:56.6 (3.)          |
| <b>4.</b> | <b>33</b> | <b>Ski klub Jablonec nad Nisou I.</b>  | <b>30:08.6</b> | <b>Ztráta: 1:03.6</b> |
|           | 33-1      | PTÁČEK Matěj 2003                      | 9:54.3 (16.)   | 9:54.3 (16.)          |
|           | 33-2      | KOHOUT Jakub 2003                      | 9:49.0 (2.)    | 19:43.3 (3.)          |
|           | 33-3      | TUŽ Jiří 2004                          | 10:25.3 (4.)   | 30:08.6 (4.)          |
| <b>5.</b> | <b>52</b> | <b>Liberecký kraj I.</b>               | <b>30:38.2</b> | <b>Ztráta: 1:33.2</b> |
|           | 52-1      | PREISLER Tomáš 2003                    | 9:15.1 (3.)    | 9:15.1 (3.)           |
|           | 52-2      | TREJBAL Lukáš 2003                     | 10:36.4 (6.)   | 19:51.5 (6.)          |
|           | 52-3      | PILAŘ Ondřej 2003                      | 10:46.7 (8.)   | 30:38.2 (5.)          |
| <b>6.</b> | <b>58</b> | <b>kombi SKPU + SKIM + LKAS</b>        | <b>30:50.1</b> | <b>Ztráta: 1:45.1</b> |
|           | 58-1      | HOZÁK Daniel Oskar 2003                | 9:28.1 (6.)    | 9:28.1 (6.)           |
|           | 58-2      | KOHUT František 2004                   | 11:02.7 (12.)  | 20:30.8 (10.)         |
|           | 58-3      | ŠTECHER Filip 2003                     | 10:19.3 (3.)   | 30:50.1 (6.)          |
| <b>7.</b> | <b>35</b> | <b>FENIX SKI TEAM Jeseník I.</b>       | <b>30:55.9</b> | <b>Ztráta: 1:50.9</b> |
|           | 35-1      | ZÁHOREC Adam 2004                      | 9:33.5 (10.)   | 9:33.5 (10.)          |
|           | 35-2      | JUŘÍK Marek 2004                       | 10:35.1 (5.)   | 20:08.6 (7.)          |
|           | 35-3      | PEŇÁZ Vojtěch 2003                     | 10:47.3 (10.)  | 30:55.9 (7.)          |

|            |           |  |      |                |                       |
|------------|-----------|--|------|----------------|-----------------------|
| <b>8.</b>  | <b>40</b> | <b>Olfín Car Ski Team Trutnov I.</b>   |      | <b>31:03.1</b> | <b>Ztráta: 1:58.1</b> |
|            | 40-1      | ŠKODA Aleš                             | 2003 | 9:44.4 (14.)   | 9:44.4 (14.)          |
|            | 40-2      | KAŠPAR Dominik                         | 2003 | 10:37.7 (8.)   | 20:22.1 (8.)          |
|            | 40-3      | KRÁKORA Ondřej                         | 2003 | 10:41.0 (7.)   | 31:03.1 (8.)          |
| <b>9.</b>  | <b>36</b> | <b>TJ Dukla Liberec</b>                |      | <b>31:07.3</b> | <b>Ztráta: 2:02.3</b> |
|            | 36-1      | PÁVEK Matyáš                           | 2004 | 9:12.6 (1.)    | 9:12.6 (1.)           |
|            | 36-2      | JANALÍK Daniel                         | 2003 | 10:37.4 (7.)   | 19:50.0 (5.)          |
|            | 36-3      | VOHLÍDAL Šimon                         | 2004 | 11:17.3 (12.)  | 31:07.3 (9.)          |
| <b>10.</b> | <b>34</b> | <b>ČKS SKI Jilemnice</b>               |      | <b>31:24.1</b> | <b>Ztráta: 2:19.1</b> |
|            | 34-1      | SALABA Dan                             | 2004 | 9:42.4 (12.)   | 9:42.4 (12.)          |
|            | 34-2      | TROJAN Matěj                           | 2004 | 11:05.0 (13.)  | 20:47.4 (13.)         |
|            | 34-3      | VOTOČEK Matyáš                         | 2003 | 10:36.7 (6.)   | 31:24.1 (10.)         |
| <b>11.</b> | <b>53</b> | <b>Liberecký kraj II.</b>              |      | <b>32:03.7</b> | <b>Ztráta: 2:58.7</b> |
|            | 53-1      | HANSLIAN Ondřej                        | 2003 | 9:25.8 (5.)    | 9:25.8 (5.)           |
|            | 53-2      | BERGER Ondřej                          | 2004 | 11:08.5 (15.)  | 20:34.3 (12.)         |
|            | 53-3      | MADER Zdeněk                           | 2003 | 11:29.4 (14.)  | 32:03.7 (11.)         |
| <b>12.</b> | <b>41</b> | <b>Lokomotiva Teplice</b>              |      | <b>32:06.8</b> | <b>Ztráta: 3:01.8</b> |
|            | 41-1      | TOMÁNEK Kryštof                        | 2003 | 10:27.7 (20.)  | 10:27.7 (20.)         |
|            | 41-2      | KRÁLIK Pavel                           | 2003 | 10:52.4 (10.)  | 21:20.1 (16.)         |
|            | 41-3      | PROKŮPEK Matěj                         | 2003 | 10:46.7 (8.)   | 32:06.8 (12.)         |
| <b>13.</b> | <b>57</b> | <b>Kraj Vysočina</b>                   |      | <b>32:11.6</b> | <b>Ztráta: 3:06.6</b> |
|            | 57-1      | SLÁDEK Jakub                           | 2003 | 9:28.7 (7.)    | 9:28.7 (7.)           |
|            | 57-2      | ZAORAL Michal                          | 2003 | 10:57.0 (11.)  | 20:25.7 (9.)          |
|            | 57-3      | HARTL Štěpán                           | 2003 | 11:45.9 (19.)  | 32:11.6 (13.)         |
| <b>14.</b> | <b>54</b> | <b>Královéhradecký kraj</b>            |      | <b>32:14.6</b> | <b>Ztráta: 3:09.6</b> |
|            | 54-1      | DVOŘÁK Vojtěch                         | 2003 | 9:12.9 (2.)    | 9:12.9 (2.)           |
|            | 54-2      | PTÁK Pavel                             | 2003 | 11:20.3 (16.)  | 20:33.2 (11.)         |
|            | 54-3      | LENHART Jaroslav                       | 2004 | 11:41.4 (18.)  | 32:14.6 (14.)         |
| <b>15.</b> | <b>38</b> | <b>Ski klub Jablonec nad Nisou II.</b> |      | <b>32:34.9</b> | <b>Ztráta: 3:29.9</b> |
|            | 38-1      | MACHAČ Šimon                           | 2003 | 9:55.2 (17.)   | 9:55.2 (17.)          |
|            | 38-2      | ŘEZÁČ Tomáš                            | 2003 | 11:06.3 (14.)  | 21:01.5 (14.)         |
|            | 38-3      | PEŠTA David                            | 2004 | 11:33.4 (16.)  | 32:34.9 (15.)         |
| <b>16.</b> | <b>39</b> | <b>TJ Semily</b>                       |      | <b>32:47.1</b> | <b>Ztráta: 3:42.1</b> |
|            | 39-1      | LACINA Jakub                           | 2003 | 9:46.5 (15.)   | 9:46.5 (15.)          |
|            | 39-2      | MALÝ Adam                              | 2004 | 11:22.3 (18.)  | 21:08.8 (15.)         |
|            | 39-3      | CHLUM Matyáš                           | 2004 | 11:38.3 (17.)  | 32:47.1 (16.)         |

|            |           |                                       |      |                |                       |
|------------|-----------|---------------------------------------|------|----------------|-----------------------|
| <b>17.</b> | <b>62</b> | <b>LK Slovan Karlovy Vary</b>         |      | <b>33:08.1</b> | <b>Ztráta: 4:03.1</b> |
|            | 62-1      | DVOŘÁK Jan                            | 2004 | 10:29.8 (21.)  | 10:29.8 (21.)         |
|            | 62-2      | KOLLÁR Nikola                         | 2004 | 11:20.5 (17.)  | 21:50.3 (21.)         |
|            | 62-3      | ŠTUDLAR Vít                           | 2003 | 11:17.8 (13.)  | 33:08.1 (17.)         |
| <b>18.</b> | <b>59</b> | <b>kombi SCPL + SOSY</b>              |      | <b>33:37.8</b> | <b>Ztráta: 4:32.8</b> |
|            | 59-1      | ZUNA Štěpán                           | 2004 | 9:33.1 (9.)    | 9:33.1 (9.)           |
|            | 59-2      | BOLDA Vojtěch                         | 2004 | 12:04.0 (22.)  | 21:37.1 (18.)         |
|            | 59-3      | DECKER Vojtěch                        | 2004 | 12:00.7 (23.)  | 33:37.8 (18.)         |
| <b>19.</b> | <b>43</b> | <b>Olfín Car Ski Team Trutnov II.</b> |      | <b>33:39.2</b> | <b>Ztráta: 4:34.2</b> |
|            | 43-1      | STOKLASA Štěpán                       | 2003 | 9:43.7 (13.)   | 9:43.7 (13.)          |
|            | 43-2      | JAHELKA Adam                          | 2003 | 12:38.7 (30.)  | 22:22.4 (23.)         |
|            | 43-3      | FIŠER Vojtěch                         | 2004 | 11:16.8 (11.)  | 33:39.2 (19.)         |
| <b>20.</b> | <b>44</b> | <b>SK SKOL Brno</b>                   |      | <b>33:50.3</b> | <b>Ztráta: 4:45.3</b> |
|            | 44-1      | HOUDEK David                          | 2004 | 10:36.0 (23.)  | 10:36.0 (23.)         |
|            | 44-2      | MUSIL Štěpán                          | 2003 | 10:50.3 (9.)   | 21:26.3 (17.)         |
|            | 44-3      | KALA Filip                            | 2004 | 12:24.0 (27.)  | 33:50.3 (20.)         |
| <b>21.</b> | <b>47</b> | <b>FENIX SKI TEAM Jeseník II.</b>     |      | <b>34:01.8</b> | <b>Ztráta: 4:56.8</b> |
|            | 47-1      | PEŇÁZ Radek                           | 2003 | 10:17.2 (19.)  | 10:17.2 (19.)         |
|            | 47-2      | VELC Roman                            | 2004 | 11:31.6 (20.)  | 21:48.8 (20.)         |
|            | 47-3      | KOPECKÝ Martin                        | 2003 | 12:13.0 (24.)  | 34:01.8 (21.)         |
| <b>22.</b> | <b>55</b> | <b>Liberecký kraj III.</b>            |      | <b>34:19.3</b> | <b>Ztráta: 5:14.3</b> |
|            | 55-1      | ČIVRNÝ Matyáš                         | 2004 | 9:59.3 (18.)   | 9:59.3 (18.)          |
|            | 55-2      | ŠLAUF Václav                          | 2003 | 11:48.6 (21.)  | 21:47.9 (19.)         |
|            | 55-3      | PAVLATA Matěj                         | 2003 | 12:31.4 (28.)  | 34:19.3 (22.)         |
| <b>23.</b> | <b>46</b> | <b>LSK Lomnice n.P.</b>               |      | <b>34:41.2</b> | <b>Ztráta: 5:36.2</b> |
|            | 46-1      | MACH Lukáš                            | 2004 | 10:31.0 (22.)  | 10:31.0 (22.)         |
|            | 46-2      | ŘEHÁK Ondřej                          | 2004 | 12:10.0 (25.)  | 22:41.0 (24.)         |
|            | 46-3      | ŠIMEK Jaromír                         | 2003 | 12:00.2 (22.)  | 34:41.2 (23.)         |
| <b>24.</b> | <b>42</b> | <b>Ski klub RD Rýmařov</b>            |      | <b>34:43.3</b> | <b>Ztráta: 5:38.3</b> |
|            | 42-1      | SEDLÁŘ Tomáš                          | 2004 | 11:05.9 (30.)  | 11:05.9 (30.)         |
|            | 42-2      | FRYBLÍK Jakub                         | 2004 | 12:05.0 (23.)  | 23:10.9 (28.)         |
|            | 42-3      | BASLAR Ondřej                         | 2004 | 11:32.4 (15.)  | 34:43.3 (24.)         |
| <b>25.</b> | <b>48</b> | <b>TJ Baník Osek</b>                  |      | <b>35:03.5</b> | <b>Ztráta: 5:58.5</b> |
|            | 48-1      | VRKOSLAV Tomáš                        | 2004 | 10:37.6 (25.)  | 10:37.6 (25.)         |
|            | 48-2      | ŠVÁCHA Pavel                          | 2004 | 11:28.6 (19.)  | 22:06.2 (22.)         |
|            | 48-3      | HUDEK Jaroslav                        | 2004 | 12:57.3 (30.)  | 35:03.5 (25.)         |



|            |           |   |      |                |                        |
|------------|-----------|---|------|----------------|------------------------|
| <b>26.</b> | <b>45</b> | <b>Klub klasického lyžování Hlinsko</b> |      | <b>35:23.0</b> | <b>Ztráta: 6:18.0</b>  |
|            | 45-1      | VAŠEK Jan                               | 2004 | 10:44.6 (29.)  | 10:44.6 (29.)          |
|            | 45-2      | VOLF Pavel                              | 2004 | 12:21.7 (27.)  | 23:06.3 (27.)          |
|            | 45-3      | SVOBODA Pavel                           | 2003 | 12:16.7 (25.)  | 35:23.0 (26.)          |
| <b>27.</b> | <b>49</b> | <b>Spartak Police nad Metují</b>        |      | <b>35:27.9</b> | <b>Ztráta: 6:22.9</b>  |
|            | 49-1      | WERNER Adam                             | 2003 | 11:08.1 (31.)  | 11:08.1 (31.)          |
|            | 49-2      | ŠTOLFA Šimon                            | 2003 | 12:27.1 (28.)  | 23:35.2 (30.)          |
|            | 49-3      | PEŠINA Jakub                            | 2004 | 11:52.7 (20.)  | 35:27.9 (27.)          |
| <b>28.</b> | <b>56</b> | <b>Liberecký kraj IV.</b>               |      | <b>35:32.1</b> | <b>Ztráta: 6:27.1</b>  |
|            | 56-1      | OŽDIÁN Pavel                            | 2003 | 10:38.7 (26.)  | 10:38.7 (26.)          |
|            | 56-2      | TUŽIL Petr                              | 2004 | 12:34.0 (29.)  | 23:12.7 (29.)          |
|            | 56-3      | MORAVEC Matěj                           | 2003 | 12:19.4 (26.)  | 35:32.1 (28.)          |
| <b>29.</b> | <b>50</b> | <b>Wikov SKI Skuhrov nad Bělou</b>      |      | <b>35:48.1</b> | <b>Ztráta: 6:43.1</b>  |
|            | 50-1      | MAIDL Šimon                             | 2004 | 10:40.3 (27.)  | 10:40.3 (27.)          |
|            | 50-2      | DRBULA Tadeáš                           | 2004 | 12:14.9 (26.)  | 22:55.2 (26.)          |
|            | 50-3      | MAIDL Štěpán                            | 2004 | 12:52.9 (29.)  | 35:48.1 (29.)          |
| <b>30.</b> | <b>60</b> | <b>kombi DLOM + TRUT + SNKV</b>         |      | <b>35:55.5</b> | <b>Ztráta: 6:50.5</b>  |
|            | 60-1      | TYL Marek                               | 2003 | 10:36.8 (24.)  | 10:36.8 (24.)          |
|            | 60-2      | VINŠ Lukáš                              | 2004 | 13:25.9 (31.)  | 24:02.7 (31.)          |
|            | 60-3      | GAŠEK Matouš                            | 2004 | 11:52.8 (21.)  | 35:55.5 (30.)          |
| <b>31.</b> | <b>51</b> | <b>Ski klub Jablonec nad Nisou III.</b> |      | <b>35:58.2</b> | <b>Ztráta: 6:53.2</b>  |
|            | 51-1      | VAŇURA Jakub                            | 2003 | 10:42.4 (28.)  | 10:42.4 (28.)          |
|            | 51-2      | ŠIROKÝ Matěj                            | 2003 | 12:05.2 (24.)  | 22:47.6 (25.)          |
|            | 51-3      | LAURIN Albert                           | 2003 | 13:10.6 (31.)  | 35:58.2 (31.)          |
| <b>32.</b> | <b>61</b> | <b>kombi DULI + TRUT + SOSK</b>         |      | <b>39:10.3</b> | <b>Ztráta: 10:05.3</b> |
|            | 61-1      | SYŘIŠTĚ Ondřej                          | 2003 | 11:30.9 (32.)  | 11:30.9 (32.)          |
|            | 61-2      | RETEK David                             | 2004 | 14:20.4 (32.)  | 25:51.3 (32.)          |
|            | 61-3      | MICHALENKO Jakub                        | 2004 | 13:19.0 (32.)  | 39:10.3 (32.)          |

Technický delegát  
Kateřina Eretová

Sekretář závodu  
Josef Podařil