

Český pohár dorostu a dospělých v běhu na lyžích s mezinárodní účastí pro rok 2018

Výsledková listina



Horní Mísečky

Datum závodu **Start: 10:46:03**
23.03.2018 Konec: 13:19:12

Soutěžní výbor

Technický delegát: **Jakub Tejchman**
ATD **Michal Kučera st.**
Ředitel závodu: **Michal Kučera ml.**
STK **Ondřej Szabó**



Dorostenky mladší 870 m N sprint klasicky Start: 10:46:03 Konec: 12:21:52	Informace o trati Čís. homologace: 11/32.05/0,9 HD: 14 m Kola: 1 x 870 m MC: 14 m Nejvyšší bod: 1018 m TC: 24 m Nejnižší bod: 1004 m	Počasí: zataženo
--	--	-----------------------------

Poř.	Číslo	Jméno	Roč.	Klub	1. kolo	2. kolo
1.	3	ŠIBRAVOVÁ Eliška	2002	DULI TJ Dukla Liberec	A/1.	A/1.
2.	2	RYSULOVÁ Marie	2002	SKIJ ČKS SKI Jilemnice	A/2.	A/2.
3.	57	MASAŘIKOVÁ Gabriela	2002	SKPJ SKP KORNSPITZ Jablonec	A/3.	A/3.
4.	6	ŠVOBODOVÁ Kateřina	2002	SKIJ ČKS SKI Jilemnice	A/4.	A/4.
5.	5	KLEINOVÁ Lucie	2003	SNKV LK Slovan Karlovy Vary	B/1.	A/5.
6.	12	BŘEČKOVÁ Aneta	2002	JBCN Ski klub Jablonec nad Nisou	B/2.	A/6.
7.	58	ELICEROVÁ Kateřina	2002	SKPJ SKP KORNSPITZ Jablonec	A/6.	B/1.
8.	19	MIČKEROVÁ Karla	2002	FEJE FENIX SKI TEAM Jeseník	B/3.	B/2.
9.	1	PROKEŠOVÁ Tereza	2003	DULI TJ Dukla Liberec	C/2.	B/3.
10.	24	JANIČKOVÁ Barbora	2003	NMNM SK Nové Město na Moravě	C/1.	B/4.
11.	16	KALOVSKÁ Viktorie	2002	NMNM SK Nové Město na Moravě	B/4.	B/5.
12.	4	BENEŠOVÁ Nella	2003	SKHA TJ Jiskra - Ski klub Harrachov	A/5.	B/6.
13.	61	ŠPINAROVÁ Karolína	2003	NMNM SK Nové Město na Moravě	B/6.	C/1.
14.	8	ZATLOUKALOVÁ Barbora	2003	SKIJ ČKS SKI Jilemnice	C/3.	C/2.
15.	11	RYŠKOVÁ Karolína	2002	RDRY Ski klub RD Rýmařov	B/5.	C/3.
16.	15	BORLOVÁ Eliška	2003	JBCN Ski klub Jablonec nad Nisou	D/1.	C/4.
17.	20	BARÁKOVÁ Barbora	2002	KRVR TJ SVS Krkonoše Vrchlabí	D/2.	C/5.
18.	22	NYKLESOVÁ Karolína	2003	SCPL Sport Club Plzeň	C/4.	C/6.
19.	37	KUBÍČKOVÁ Nikita	2002	SPLE TJ Spartak Letohrad	D/3.	D/1.
20.	17	VÁGNEROVÁ Viktorie	2003	LOTE Lokomotiva Teplice	C/6.	D/2.
21.	13	VRÁNOVÁ Iva	2003	NMNM SK Nové Město na Moravě	E/1.	D/3.
22.	36	MACHOLDOVÁ Tereza	2002	LOTE Lokomotiva Teplice	C/5.	D/4.
23.	18	VITÁKOVÁ Petra	2002	SCPL Sport Club Plzeň	E/2.	D/5.
24.	29	MOUČKOVÁ Michaela	2003	LOTE Lokomotiva Teplice	D/4.	D/6.
25.	56	TOMÁŠKOVÁ Veronika	2003	NMNM SK Nové Město na Moravě	E/4.	E/1.
26.	14	VOHÁŇKOVÁ Barbora	2003	SKJA SKI Janov - Bedřichov	E/3.	E/2.
27.	54	TUŽOVÁ Barbora	2002	SKPJ SKP KORNSPITZ Jablonec	D/6.	E/3.
28.	10	KOŠETICKÁ Markéta	2003	NMNM SK Nové Město na Moravě	F/2.	E/4.
29.	7	MATOUŠOVÁ Gabriela	2003	SPVR TJ Spartak Vrchlabí	F/1.	E/5.
30.	55	ŠVOBODOVÁ Agáta	2002	SKPJ SKP KORNSPITZ Jablonec	D/5.	E/6.
31.	44	BAKEŠOVÁ Denisa	2002	FEJE FENIX SKI TEAM Jeseník	G/2.	F/1.
32.	23	KÁLALOVÁ Eliška	2003	TRUT Olfin Car Ski Team Trutnov	E/5.	F/2.
33.	33	MARTÍNKOVÁ Monika	2003	CSKV Český ski klub Vysoké nad Jizerou	G/1.	F/3.

Dorostenky mladší 870 m N sprint klasicky Start: 10:46:03 Konec: 12:21:52	Informace o trati Čís. homologace: 11/32.05/0,9 HD: 14 m Kola: 1 x 870 m MC: 14 m Nejvyšší bod: 1018 m TC: 24 m Nejnižší bod: 1004 m		Počasí: zataženo
--	--	--	----------------------

Poř.	Číslo	Jméno	Roč.	Klub	1. kolo	2. kolo
34.	25	PEŇÁZOVÁ Vendula	2003	NMNM SK Nové Město na Moravě	F/3.	F/4.
35.	9	PAULŮ Klára	2002	KRVR TJ SVS Krkonoše Vrchlabí	E/6.	F/5.
36.	28	RYCHLÍKOVÁ Anna	2003	LKAS Lyžařský klub Jasan Aš	F/4.	F/6.
37.	59	MIKYSKOVÁ Svatava	2003	SPLE TJ Spartak Letohrad	F/6.	G/1.
38.	62	SVRČKOVÁ Julie	2002	NMNM SK Nové Město na Moravě	F/5.	G/2.
39.	30	DVORSKÁ Karolína	2003	SNKV LK Slovan Karlovy Vary	H/2.	G/3.
40.	27	BRADÁČOVÁ Anna	2003	LOTE Lokomotiva Teplice	H/1.	G/4.
41.	53	DOLEŽALOVÁ Zuzana	2002	NMNM SK Nové Město na Moravě	G/3.	G/5.
42.	32	RYCHLÍKOVÁ Marie	2003	LKAS Lyžařský klub Jasan Aš	G/4.	G/6.
43.	31	DRAHOTOVÁ Zuzana	2003	JBCN Ski klub Jablonec nad Nisou	G/5.	H/1.
44.	21	HONSOVÁ Anežka	2003	SKSV Fischer Ski klub Šumava Vimper	H/4.	H/2.
45.	38	KULHÁNKOVÁ Eva	2002	SKBR SK SKOL Brno	H/3.	H/3.
46.	26	KREJČÍKOVÁ Martina	2003	NMNM SK Nové Město na Moravě	I/1.	H/4.
47.	48	VÖLFLOVÁ Natálie	2003	SOSY SKI Sokol Stachy	G/6.	H/5.
48.	40	GROSSMANNOVÁ Tereza	2002	SPLE TJ Spartak Letohrad	I/2.	H/6.
49.	60	BENEŠOVÁ Tereza	2002	NMNM SK Nové Město na Moravě	H/5.	I/1.
50.	52	KAŠPAROVÁ Michaela	2002	SKPJ SKP KORNSPITZ Jablonec	H/6.	I/2.
51.	49	MATUŠKOVÁ Kristýna	2002	TRUT Olfin Car Ski Team Trutnov	I/3.	I/3.
52.	39	ŠVANCAROVÁ Kateřina	2002	SKBR SK SKOL Brno	I/4.	I/4.
53.	35	DUBSKÁ Barbora	2003	SOSK TJ Sokol Skuhrov	J/1.	I/5.
54.	45	SLUKOVÁ Veronika	2003	LKAS Lyžařský klub Jasan Aš	J/2.	I/6.
55.	42	NIKODÝMOVÁ Denisa	2002	SOSK TJ Sokol Skuhrov	J/3.	J/1.
56.	51	CHLÁPKOVÁ Julie	2002	SKBR SK SKOL Brno	J/5.	J/2.
57.	50	BUREŠ Nina	2003	JBCN Ski klub Jablonec nad Nisou	I/6.	J/3.
58.	34	PEKÁRKOVÁ Anna	2002	LSKL LSK Lomnice n.P.	I/5.	J/4.
59.	43	VRÁNOVÁ Barbora	2003	TRUT Olfin Car Ski Team Trutnov	J/6.	J/5.
60.	47	VAVŘAČOVÁ Anežka	2002	SOSK TJ Sokol Skuhrov	J/4.	J/6.
61.		KLOČÁKOVÁ Sára	2003	LKAS Lyžařský klub Jasan Aš	Čas kvalifikace:	3:02.93
62.		KURFIŘTOVÁ Natálie	2003	SOSK TJ Sokol Skuhrov	Čas kvalifikace:	3:05.45

Přihlášeno: 62 Startovalo: 62 Klasifikováno: 62

Dorostenci mladší 870 m N sprint klasicky Start: 10:46:03 Konec: 12:43:15	Informace o trati Čís. homologace: 11/32.05/0,9 HD: 14 m Kola: 1 x 870 m MC: 14 m Nejvyšší bod: 1018 m TC: 24 m Nejnižší bod: 1004 m		Počasí: zataženo
--	--	--	----------------------

Poř.	Číslo	Jméno	Roč.	Klub	1. kolo	2. kolo
1.	102	KOČANDRLE Martin	2002	SCPL Sport Club Plzeň	A/3.	A/1.
2.	119	ZUNA Ondřej	2002	SCPL Sport Club Plzeň	A/4.	A/2.
3.	111	MEDEK Jakub	2002	FEJE FENIX SKI TEAM Jeseník	B/2.	A/3.
4.	109	MATOUŠEK Matouš	2002	JBCN Ski klub Jablonec nad Nisou	A/2.	A/4.
5.	117	CENEK Jáchym	2002	FEJE FENIX SKI TEAM Jeseník	A/1.	A/5.
6.	110	VRBOVSKÝ Benjamin	2002	FEJE FENIX SKI TEAM Jeseník	B/1.	A/6.
7.	121	HUSÁK Robin	2002	SNKV LK Slovan Karlovy Vary	B/3.	B/1.
8.	127	ŠKODA Ondřej	2002	TRUT Olfin Car Ski Team Trutnov	C/2.	B/2.

Dorostenci mladší

870 m N sprint klasicky

Start: 10:46:03

Konec: 12:43:15

Informace o trati

Čís. homologace: 11/32.05/0,9

HD: 14 m Kola: 1 x 870 m

MC: 14 m Nejvyšší bod: 1018 m

TC: 24 m Nejnižší bod: 1004 m

Počasí: zataženo

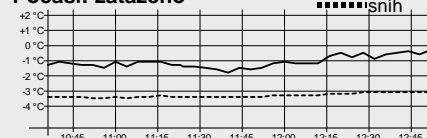

Poř.	Číslo	Jméno	Roč.	Klub		1. kolo	2. kolo
9.	128	TROJAN Jakub	2002	NMNM	SK Nové Město na Moravě	A/5.	B/3.
10.	103	PAVLÁSEK Šimon	2002	SKSV	Fischer Ski klub Šumava Vimper	A/6.	B/4.
11.	107	MARYŠKA Jan	2002	SKSK	Wikov SKI Skuhrov nad Bělou	B/4.	B/5.
12.	116	ŠKODA Aleš	2003	TRUT	Olfín Car Ski Team Trutnov	C/1.	B/6.
13.	167	BABÁNEK Adam	2002	NMNM	SK Nové Město na Moravě	D/1.	C/1.
14.	118	MÜLLER Adam	2003	SNKV	LK Slovan Karlovy Vary	C/3.	C/2.
15.	139	PTÁČEK Jakub	2002	DULI	TJ Dukla Liberec	C/4.	C/3.
16.	104	LACINA Jakub	2003	TJSE	TJ Semily	B/6.	C/4.
17.	101	HOZÁK Daniel Oskar	2003	SKPU	SKP Ústí nad Labem	B/5.	C/5.
18.	140	KUDRNÁČ Jakub	2002	LSKL	LSK Lomnice n.P.	D/2.	C/6.
19.	112	SIXTA Ondřej	2002	SGJB	KL SG Jablonec nad Nisou	C/5.	D/1.
20.	126	BEŠTA Václav	2002	SNKV	LK Slovan Karlovy Vary	E/1.	D/2.
21.	124	ZATLOUKAL Kryštof	2002	SNKV	LK Slovan Karlovy Vary	D/3.	D/3.
22.	108	HÁK Petr	2003	SPVR	TJ Spartak Vrchlabí	C/6.	D/4.
23.	138	MIKŠÍK Matěj	2002	KRVR	TJ SVS Krkonoše Vrchlabí	E/2.	D/5.
24.	142	ZEMAN Jiří	2002	DULI	TJ Dukla Liberec	D/4.	D/6.
25.	135	WANĚK Hubert	2003	SPVR	TJ Spartak Vrchlabí	D/6.	E/1.
26.	165	NETRVAL Jakub	2002	SCPL	Sport Club Plzeň	D/5.	E/2.
27.	146	ŠKRÉTA Vojtěch	2002	DULI	TJ Dukla Liberec	F/1.	E/3.
28.	114	KALIVODA Lukáš	2003	SKSV	Fischer Ski klub Šumava Vimper	E/3.	E/4.
29.	137	PAVLÍČEK Marek	2002	KRVR	TJ SVS Krkonoše Vrchlabí	E/4.	E/5.
30.	162	KÖLTÖ Matěj	2003	SPLE	TJ Spartak Letohrad	F/2.	E/6.
31.	106	HONSA Antonín	2003	SKSV	Fischer Ski klub Šumava Vimper	E/6.	F/1.
32.	134	JANALÍK Daniel	2003	DULI	TJ Dukla Liberec	E/5.	F/2.
33.	105	SLÁDEK Jakub	2003	NMNM	SK Nové Město na Moravě	G/2.	F/3.
34.	120	KRÁLIK Pavel	2003	LOTE	Lokomotiva Teplice	F/4.	F/4.
35.	113	ŠTECHER Filip	2003	LKAS	Lyžařský klub Jasan Aš	G/1.	F/5.
36.	148	HOLOUBEK Jakub	2002	SKSV	Fischer Ski klub Šumava Vimper	F/3.	F/6.
37.	131	MUSIL Štěpán	2003	SKBR	SK SKOL Brno	H/1.	G/1.
38.	115	PILAŘ Ondřej	2003	SKHA	TJ Jiskra - Ski klub Harrachov	G/3.	G/2.
39.	163	RYŠÁNEK Nick	2002	SKPJ	SKP KORNSPITZ Jablonec	F/6.	G/3.
40.	154	LUŠOVSKÝ Jan	2002	SPLE	TJ Spartak Letohrad	F/5.	G/4.
41.	123	PREISLER Tomáš	2003	SOSK	TJ Sokol Skuhrov	G/4.	G/5.
42.	130	ŘEZNÍK Jan	2003	SKSV	Fischer Ski klub Šumava Vimper	H/2.	G/6.
43.	129	STOKLASA Štěpán	2003	TRUT	Olfín Car Ski Team Trutnov	I/1.	H/1.
44.	147	PROKŮPEK Matěj	2003	LOTE	Lokomotiva Teplice	I/2.	H/2.
45.	143	KUHN Michal	2002	TRUT	Olfín Car Ski Team Trutnov	H/3.	H/3.
46.	122	KRÁKORA Ondřej	2003	TRUT	Olfín Car Ski Team Trutnov	G/6.	H/4.
47.	164	HORNÍK Kryštof	2003	FEJE	FENIX SKI TEAM Jeseník	H/4.	H/5.
48.	132	TOMÁNEK Kryštof František	2003	LOTE	Lokomotiva Teplice	G/5.	H/6.
49.	158	ŠUBA Dalibor	2002	SPLE	TJ Spartak Letohrad	I/3.	I/1.
50.	168	VOŇKA Martin	2002	SKIJ	ČKS SKI Jilemnice	H/5.	I/2.
51.	152	HERMANN Jakub	2003	SPLE	TJ Spartak Letohrad	I/4.	I/3.
52.	160	HASMAN Marek	2002	SKIJ	ČKS SKI Jilemnice	H/6.	I/4.
53.	144	ŠTUDLAR Vít	2003	SNKV	LK Slovan Karlovy Vary	J/1.	I/5.
54.	153	HARCULA Michal	2003	SPLE	TJ Spartak Letohrad	J/2.	I/6.

23.03.2018 13:39:57

Data processing: info@sport-casomira.cz, http://sport-casomira.cz/

Strana 3 z 7



Dorostenci mladší 870 m N sprint klasicky Start: 10:46:03 Konec: 12:43:15	Informace o trati Čís. homologace: 11/32.05/0,9 HD: 14 m Kola: 1 x 870 m MC: 14 m Nejvyšší bod: 1018 m TC: 24 m Nejnižší bod: 1004 m	Počasí: zataženo
--	--	----------------------

Poř.	Číslo	Jméno	Roč.	Klub	1. kolo	2. kolo
55.	161	SEMIRÁD Jan	2003	SPLE TJ Spartak Letohrad	I/5.	J/1.
56.	125	VOTOČEK Matyáš	2003	SKIJ ČKS SKI Jilemnice	J/4.	J/2.
57.	141	PEŇÁZ Vojtěch	2003	FEJE FENIX SKI TEAM Jeseník	K/1.	J/3.
58.	145	VAŇURA Jakub	2003	JBCN Ski klub Jablonec nad Nisou	I/6.	J/4.
59.	133	PEŇÁZ Radek	2003	FEJE FENIX SKI TEAM Jeseník	J/3.	J/5.
60.	149	KALA Jakub	2002	SKBR SK SKOL Brno	K/2.	J/6.
61.	136	KAŠPAR Dominik	2003	TRUT Olfin Car Ski Team Trutnov	J/6.	K/1.
62.	157	LACINA Matyáš	2003	LOTE Lokomotiva Teplice	K/5.	K/2.
63.	166	BRYSC EJN Ondřej	2003	SPLE TJ Spartak Letohrad	J/5.	K/3.
64.	151	KOPECKÝ Martin	2003	FEJE FENIX SKI TEAM Jeseník	K/4.	K/4.
65.	156	LAURIN Albert	2003	JBCN Ski klub Jablonec nad Nisou	K/6.	K/5.
66.	150	ŠIROKÝ Matěj	2003	JBCN Ski klub Jablonec nad Nisou	K/3.	K/6.
67.		SYŘIŠTĚ Ondřej	2003	DULI TJ Dukla Liberec	Čas kvalifikace:	2:53.54
68.		BRŮNA Jakub	2003	JBCN Ski klub Jablonec nad Nisou	Čas kvalifikace:	3:00.57
Přihlášeno: 68				Startovalo: 68	Klasifikováno: 68	

Dorostenky starší 870 m N sprint klasicky Start: 10:46:03 Konec: 12:51:48	Informace o trati Čís. homologace: 11/32.05/0,9 HD: 14 m Kola: 1 x 870 m MC: 14 m Nejvyšší bod: 1018 m TC: 24 m Nejnižší bod: 1004 m	Počasí: zataženo
--	--	----------------------

Poř.	Číslo	Jméno	Roč.	Klub	1. kolo	2. kolo
1.	201	ANTOŠOVÁ Barbora	2000	JBCN Ski klub Jablonec nad Nisou	A/1.	A/1.
2.	207	BEROUŠKOVÁ Barbora	2000	SCPL Sport Club Plzeň	A/2.	A/2.
3.	202	NOVÁKOVÁ Adéla	2000	SKSV Fischer Ski klub Šumava Vimper	A/4.	A/3.
4.	204	TŮMOVÁ Kateřina	2001	SKIJ ČKS SKI Jilemnice	B/1.	A/4.
5.	203	POULÍKOVÁ Karolína	2000	FEJE FENIX SKI TEAM Jeseník	A/3.	A/5.
6.	208	PAVLASOVÁ Karolína	2001	SNKV LK Slovan Karlovy Vary	B/2.	A/6.
7.	206	SLONKOVÁ Marta	2001	NMNM SK Nové Město na Moravě	A/5.	B/1.
8.	215	SLÍVOVÁ Štěpánka	2001	SNKV LK Slovan Karlovy Vary	B/4.	B/2.
9.	205	TROJANOVÁ Hana	2000	SKIJ ČKS SKI Jilemnice	A/6.	B/3.
10.	209	STROUHALOVÁ Anna	2001	FEJE FENIX SKI TEAM Jeseník	B/3.	B/4.
11.	225	FRANZOVÁ Hana	2000	NMNM SK Nové Město na Moravě	C/1.	B/5.
12.	218	DVOŘÁKOVÁ Anna	2000	SGJB KL SG Jablonec nad Nisou	C/2.	B/6.
13.	210	JEBAVÁ Kateřina	2001	KRVR TJ SVS Krkonoše Vrchlabí	B/5.	C/1.
14.	212	ŽAMPACHOVÁ Barbora	2001	SNKV LK Slovan Karlovy Vary	B/6.	C/2.
15.	217	HUJEROVÁ Eliška	2001	JBCN Ski klub Jablonec nad Nisou	C/3.	C/3.
16.	224	FRANZOVÁ Ema	2000	NMNM SK Nové Město na Moravě	C/4.	C/4.
17.	226	BABÁNKOVÁ Bára	2001	NMNM SK Nové Město na Moravě	D/1.	C/5.
18.	213	KAPČIAROVÁ Michaela	2000	SGJB KL SG Jablonec nad Nisou	D/2.	C/6.
19.	221	KŘIŽOVIČOVÁ Martina	2001	NMNM SK Nové Město na Moravě	C/6.	D/1.
20.	220	STRUHÁROVÁ Natálie	2001	RDRY Ski klub RD Rýmařov	C/5.	D/2.
21.	211	JANDOVÁ Tereza	2001	SKPJ SKP KORNSPITZ Jablonec	D/4.	D/3.
22.	222	MACKOVÁ Veronika	2000	NMNM SK Nové Město na Moravě	D/5.	D/4.
23.	214	NOVÁČKOVÁ Helena	2000	FEJE FENIX SKI TEAM Jeseník	D/3.	D/5.

Dorostenky starší 870 m N sprint klasicky Start: 10:46:03 Konec: 12:51:48	Informace o trati Čís. homologace: 11/32.05/0,9 HD: 14 m Kola: 1 x 870 m MC: 14 m Nejvyšší bod: 1018 m TC: 24 m Nejnižší bod: 1004 m		Počasí: zataženo 																																		
	<table border="0"> <tr> <td>Poř.</td> <td>Číslo</td> <td>Jméno</td> <td>Roč.</td> <td>Klub</td> <td>1. kolo</td> <td>2. kolo</td> </tr> <tr> <td>24.</td> <td>216</td> <td>HAVRDOVÁ Kateřina</td> <td>2000</td> <td>SGJB</td> <td>KL SG Jablonec nad Nisou</td> <td>D/6. D/6.</td> </tr> <tr> <td>25.</td> <td></td> <td>MARXOVÁ Gabriela</td> <td>2001</td> <td>SGJB</td> <td>KL SG Jablonec nad Nisou</td> <td>Čas kvalifikace: 2:52.97</td> </tr> <tr> <td>26.</td> <td></td> <td>ŽŮRKOVÁ Anna</td> <td>2000</td> <td>NMNM</td> <td>SK Nové Město na Moravě</td> <td>Čas kvalifikace: 2:59.48</td> </tr> <tr> <td colspan="4"></td> <td>Přihlášeno: 26</td> <td>Startovalo: 26</td> <td>Klasifikováno: 26</td> </tr> </table>			Poř.	Číslo	Jméno	Roč.	Klub	1. kolo	2. kolo	24.	216	HAVRDOVÁ Kateřina	2000	SGJB	KL SG Jablonec nad Nisou	D/6. D/6.	25.		MARXOVÁ Gabriela	2001	SGJB	KL SG Jablonec nad Nisou	Čas kvalifikace: 2:52.97	26.		ŽŮRKOVÁ Anna	2000	NMNM	SK Nové Město na Moravě	Čas kvalifikace: 2:59.48					Přihlášeno: 26	Startovalo: 26
Poř.	Číslo	Jméno	Roč.	Klub	1. kolo	2. kolo																															
24.	216	HAVRDOVÁ Kateřina	2000	SGJB	KL SG Jablonec nad Nisou	D/6. D/6.																															
25.		MARXOVÁ Gabriela	2001	SGJB	KL SG Jablonec nad Nisou	Čas kvalifikace: 2:52.97																															
26.		ŽŮRKOVÁ Anna	2000	NMNM	SK Nové Město na Moravě	Čas kvalifikace: 2:59.48																															
				Přihlášeno: 26	Startovalo: 26	Klasifikováno: 26																															

Dorostenci starší 1,5 km N sprint klasicky Start: 10:46:03 Konec: 13:05:49	Informace o trati Čís. homologace: 11/32.01/1.5 HD: 22 m Kola: 1 x 1,5 km MC: 18 m Nejvyšší bod: 1018 m TC: 44 m Nejnižší bod: 996 m		Počasí: zataženo 																																																																																																																																																																																																																																																				
	<table border="0"> <tr> <td>Poř.</td> <td>Číslo</td> <td>Jméno</td> <td>Roč.</td> <td>Klub</td> <td>1. kolo</td> <td>2. kolo</td> </tr> <tr> <td>1.</td> <td>1</td> <td>DUFEK Tomáš</td> <td>2000</td> <td>JBCN</td> <td>Ski klub Jablonec nad Nisou</td> <td>A/1. A/1.</td> </tr> <tr> <td>2.</td> <td>2</td> <td>SCHÜTZ Michael</td> <td>2000</td> <td>SKIJ</td> <td>ČKS SKI Jilemnice</td> <td>A/4. A/2.</td> </tr> <tr> <td>3.</td> <td>32</td> <td>KABRDA Josef</td> <td>2001</td> <td>NMNM</td> <td>SK Nové Město na Moravě</td> <td>A/2. A/3.</td> </tr> <tr> <td>4.</td> <td>3</td> <td>STROUHAL Jakub</td> <td>2001</td> <td>FEJE</td> <td>FENIX SKI TEAM Jeseník</td> <td>B/1. A/4.</td> </tr> <tr> <td>5.</td> <td>11</td> <td>RISHKO Vadym</td> <td>2000</td> <td>SOSK</td> <td>TJ Sokol Skuhrov</td> <td>B/2. A/5.</td> </tr> <tr> <td>6.</td> <td>4</td> <td>HAŠEK Jan</td> <td>2000</td> <td>SCPL</td> <td>Sport Club Plzeň</td> <td>A/3. A/6.</td> </tr> <tr> <td>7.</td> <td>36</td> <td>KOCIÁN Jakub</td> <td>2000</td> <td>TRUT</td> <td>Olfin Car Ski Team Trutnov</td> <td>B/3. B/1.</td> </tr> <tr> <td>8.</td> <td>9</td> <td>TISCHLER Josef</td> <td>2000</td> <td>SKSV</td> <td>Fischer Ski klub Šumava Vimper</td> <td>C/2. B/2.</td> </tr> <tr> <td>9.</td> <td>5</td> <td>MÁNEK Ondřej</td> <td>2001</td> <td>SKSV</td> <td>Fischer Ski klub Šumava Vimper</td> <td>A/6. B/3.</td> </tr> <tr> <td>10.</td> <td>15</td> <td>PICURA Adam</td> <td>2000</td> <td>SNKV</td> <td>LK Slovan Karlovy Vary</td> <td>B/4. B/4.</td> </tr> <tr> <td>11.</td> <td>6</td> <td>LENGYEL Tomáš</td> <td>2001</td> <td>SGJB</td> <td>KL SG Jablonec nad Nisou</td> <td>A/5. B/5.</td> </tr> <tr> <td>12.</td> <td>18</td> <td>HOJDEKR Jan</td> <td>2001</td> <td>SOSY</td> <td>SKI Sokol Stachy</td> <td>C/1. B/6.</td> </tr> <tr> <td>13.</td> <td>7</td> <td>AUGSTEN Jakub</td> <td>2001</td> <td>SGJB</td> <td>KL SG Jablonec nad Nisou</td> <td>C/3. C/1.</td> </tr> <tr> <td>14.</td> <td>13</td> <td>HORNÍK Adam</td> <td>2001</td> <td>SCPL</td> <td>Sport Club Plzeň</td> <td>B/5. C/2.</td> </tr> <tr> <td>15.</td> <td>10</td> <td>ŠVEJDA Jakub</td> <td>2000</td> <td>SKSV</td> <td>Fischer Ski klub Šumava Vimper</td> <td>D/2. C/3.</td> </tr> <tr> <td>16.</td> <td>8</td> <td>ŠMAUS Antonín</td> <td>2000</td> <td>JBCN</td> <td>Ski klub Jablonec nad Nisou</td> <td>B/6. C/4.</td> </tr> <tr> <td>17.</td> <td>26</td> <td>HOLOUBEK Ondřej</td> <td>2000</td> <td>SKSV</td> <td>Fischer Ski klub Šumava Vimper</td> <td>D/1. C/5.</td> </tr> <tr> <td>18.</td> <td>19</td> <td>VACHUTA Matěj</td> <td>2000</td> <td>SKSV</td> <td>Fischer Ski klub Šumava Vimper</td> <td>C/4. C/6.</td> </tr> <tr> <td>19.</td> <td>12</td> <td>VYŠANSKÝ Eduard</td> <td>2000</td> <td>SKIJ</td> <td>ČKS SKI Jilemnice</td> <td>C/5. D/1.</td> </tr> <tr> <td>20.</td> <td>21</td> <td>HOLMAN Tomáš</td> <td>2001</td> <td>SKIJ</td> <td>ČKS SKI Jilemnice</td> <td>D/3. D/2.</td> </tr> <tr> <td>21.</td> <td>27</td> <td>MAZOCH Jan</td> <td>2001</td> <td>TJRO</td> <td>TJ Rožnov pod Radhoštěm</td> <td>E/1. D/3.</td> </tr> <tr> <td>22.</td> <td>16</td> <td>VAŠÁTKO Marek</td> <td>2001</td> <td>SKSK</td> <td>Wikov SKI Skuhrov nad Bělou</td> <td>D/4. D/4.</td> </tr> <tr> <td>23.</td> <td>37</td> <td>MACHAČ Štěpán</td> <td>2001</td> <td>SKPJ</td> <td>SKP KORNSPITZ Jablonec</td> <td>E/2. D/5.</td> </tr> <tr> <td>24.</td> <td>20</td> <td>TULIS Zdeněk</td> <td>2000</td> <td>NMNM</td> <td>SK Nové Město na Moravě</td> <td>D/5. E/1.</td> </tr> <tr> <td>25.</td> <td>33</td> <td>GREGOR Tomáš</td> <td>2000</td> <td>NMNM</td> <td>SK Nové Město na Moravě</td> <td>F/2. E/2.</td> </tr> <tr> <td>26.</td> <td>23</td> <td>CHLUBNA Patrik</td> <td>2001</td> <td>NMNM</td> <td>SK Nové Město na Moravě</td> <td>D/6. E/3.</td> </tr> <tr> <td>27.</td> <td>34</td> <td>TOMÁŠEK Jiří</td> <td>2000</td> <td>NMNM</td> <td>SK Nové Město na Moravě</td> <td>E/3. E/4.</td> </tr> <tr> <td>28.</td> <td>29</td> <td>HERMANN Matěj</td> <td>2000</td> <td>SPLE</td> <td>TJ Spartak Letohrad</td> <td>F/1. E/5.</td> </tr> <tr> <td>29.</td> <td>17</td> <td>ADAMEC Martin</td> <td>2001</td> <td>TRUT</td> <td>Olfin Car Ski Team Trutnov</td> <td>E/4. E/6.</td> </tr> <tr> <td>30.</td> <td>24</td> <td>JANSA Radek</td> <td>2000</td> <td>SPPO</td> <td>SKI Police nad Metují, z.s.</td> <td>E/5. F/1.</td> </tr> <tr> <td>31.</td> <td>22</td> <td>MUČICA Jakub</td> <td>2001</td> <td>JBCN</td> <td>Ski klub Jablonec nad Nisou</td> <td>E/6. F/2.</td> </tr> <tr> <td>32.</td> <td>28</td> <td>DUBSKÝ Jan</td> <td>2000</td> <td>SKPJ</td> <td>SKP KORNSPITZ Jablonec</td> <td>F/5. F/3.</td> </tr> <tr> <td>33.</td> <td>25</td> <td>MAKOVIČKA Milan</td> <td>2001</td> <td>TRUT</td> <td>Olfin Car Ski Team Trutnov</td> <td>F/3. F/4.</td> </tr> <tr> <td>34.</td> <td>30</td> <td>VALÍČEK Robert</td> <td>2001</td> <td>SPLE</td> <td>TJ Spartak Letohrad</td> <td>F/4. F/5.</td> </tr> </table>			Poř.	Číslo	Jméno	Roč.	Klub	1. kolo	2. kolo	1.	1	DUFEK Tomáš	2000	JBCN	Ski klub Jablonec nad Nisou	A/1. A/1.	2.	2	SCHÜTZ Michael	2000	SKIJ	ČKS SKI Jilemnice	A/4. A/2.	3.	32	KABRDA Josef	2001	NMNM	SK Nové Město na Moravě	A/2. A/3.	4.	3	STROUHAL Jakub	2001	FEJE	FENIX SKI TEAM Jeseník	B/1. A/4.	5.	11	RISHKO Vadym	2000	SOSK	TJ Sokol Skuhrov	B/2. A/5.	6.	4	HAŠEK Jan	2000	SCPL	Sport Club Plzeň	A/3. A/6.	7.	36	KOCIÁN Jakub	2000	TRUT	Olfin Car Ski Team Trutnov	B/3. B/1.	8.	9	TISCHLER Josef	2000	SKSV	Fischer Ski klub Šumava Vimper	C/2. B/2.	9.	5	MÁNEK Ondřej	2001	SKSV	Fischer Ski klub Šumava Vimper	A/6. B/3.	10.	15	PICURA Adam	2000	SNKV	LK Slovan Karlovy Vary	B/4. B/4.	11.	6	LENGYEL Tomáš	2001	SGJB	KL SG Jablonec nad Nisou	A/5. B/5.	12.	18	HOJDEKR Jan	2001	SOSY	SKI Sokol Stachy	C/1. B/6.	13.	7	AUGSTEN Jakub	2001	SGJB	KL SG Jablonec nad Nisou	C/3. C/1.	14.	13	HORNÍK Adam	2001	SCPL	Sport Club Plzeň	B/5. C/2.	15.	10	ŠVEJDA Jakub	2000	SKSV	Fischer Ski klub Šumava Vimper	D/2. C/3.	16.	8	ŠMAUS Antonín	2000	JBCN	Ski klub Jablonec nad Nisou	B/6. C/4.	17.	26	HOLOUBEK Ondřej	2000	SKSV	Fischer Ski klub Šumava Vimper	D/1. C/5.	18.	19	VACHUTA Matěj	2000	SKSV	Fischer Ski klub Šumava Vimper	C/4. C/6.	19.	12	VYŠANSKÝ Eduard	2000	SKIJ	ČKS SKI Jilemnice	C/5. D/1.	20.	21	HOLMAN Tomáš	2001	SKIJ	ČKS SKI Jilemnice	D/3. D/2.	21.	27	MAZOCH Jan	2001	TJRO	TJ Rožnov pod Radhoštěm	E/1. D/3.	22.	16	VAŠÁTKO Marek	2001	SKSK	Wikov SKI Skuhrov nad Bělou	D/4. D/4.	23.	37	MACHAČ Štěpán	2001	SKPJ	SKP KORNSPITZ Jablonec	E/2. D/5.	24.	20	TULIS Zdeněk	2000	NMNM	SK Nové Město na Moravě	D/5. E/1.	25.	33	GREGOR Tomáš	2000	NMNM	SK Nové Město na Moravě	F/2. E/2.	26.	23	CHLUBNA Patrik	2001	NMNM	SK Nové Město na Moravě	D/6. E/3.	27.	34	TOMÁŠEK Jiří	2000	NMNM	SK Nové Město na Moravě	E/3. E/4.	28.	29	HERMANN Matěj	2000	SPLE	TJ Spartak Letohrad	F/1. E/5.	29.	17	ADAMEC Martin	2001	TRUT	Olfin Car Ski Team Trutnov	E/4. E/6.	30.	24	JANSA Radek	2000	SPPO	SKI Police nad Metují, z.s.	E/5. F/1.	31.	22	MUČICA Jakub	2001	JBCN	Ski klub Jablonec nad Nisou	E/6. F/2.	32.	28	DUBSKÝ Jan	2000	SKPJ	SKP KORNSPITZ Jablonec	F/5. F/3.	33.	25	MAKOVIČKA Milan	2001	TRUT	Olfin Car Ski Team Trutnov	F/3. F/4.	34.	30	VALÍČEK Robert	2001	SPLE	TJ Spartak Letohrad
Poř.	Číslo	Jméno	Roč.	Klub	1. kolo	2. kolo																																																																																																																																																																																																																																																	
1.	1	DUFEK Tomáš	2000	JBCN	Ski klub Jablonec nad Nisou	A/1. A/1.																																																																																																																																																																																																																																																	
2.	2	SCHÜTZ Michael	2000	SKIJ	ČKS SKI Jilemnice	A/4. A/2.																																																																																																																																																																																																																																																	
3.	32	KABRDA Josef	2001	NMNM	SK Nové Město na Moravě	A/2. A/3.																																																																																																																																																																																																																																																	
4.	3	STROUHAL Jakub	2001	FEJE	FENIX SKI TEAM Jeseník	B/1. A/4.																																																																																																																																																																																																																																																	
5.	11	RISHKO Vadym	2000	SOSK	TJ Sokol Skuhrov	B/2. A/5.																																																																																																																																																																																																																																																	
6.	4	HAŠEK Jan	2000	SCPL	Sport Club Plzeň	A/3. A/6.																																																																																																																																																																																																																																																	
7.	36	KOCIÁN Jakub	2000	TRUT	Olfin Car Ski Team Trutnov	B/3. B/1.																																																																																																																																																																																																																																																	
8.	9	TISCHLER Josef	2000	SKSV	Fischer Ski klub Šumava Vimper	C/2. B/2.																																																																																																																																																																																																																																																	
9.	5	MÁNEK Ondřej	2001	SKSV	Fischer Ski klub Šumava Vimper	A/6. B/3.																																																																																																																																																																																																																																																	
10.	15	PICURA Adam	2000	SNKV	LK Slovan Karlovy Vary	B/4. B/4.																																																																																																																																																																																																																																																	
11.	6	LENGYEL Tomáš	2001	SGJB	KL SG Jablonec nad Nisou	A/5. B/5.																																																																																																																																																																																																																																																	
12.	18	HOJDEKR Jan	2001	SOSY	SKI Sokol Stachy	C/1. B/6.																																																																																																																																																																																																																																																	
13.	7	AUGSTEN Jakub	2001	SGJB	KL SG Jablonec nad Nisou	C/3. C/1.																																																																																																																																																																																																																																																	
14.	13	HORNÍK Adam	2001	SCPL	Sport Club Plzeň	B/5. C/2.																																																																																																																																																																																																																																																	
15.	10	ŠVEJDA Jakub	2000	SKSV	Fischer Ski klub Šumava Vimper	D/2. C/3.																																																																																																																																																																																																																																																	
16.	8	ŠMAUS Antonín	2000	JBCN	Ski klub Jablonec nad Nisou	B/6. C/4.																																																																																																																																																																																																																																																	
17.	26	HOLOUBEK Ondřej	2000	SKSV	Fischer Ski klub Šumava Vimper	D/1. C/5.																																																																																																																																																																																																																																																	
18.	19	VACHUTA Matěj	2000	SKSV	Fischer Ski klub Šumava Vimper	C/4. C/6.																																																																																																																																																																																																																																																	
19.	12	VYŠANSKÝ Eduard	2000	SKIJ	ČKS SKI Jilemnice	C/5. D/1.																																																																																																																																																																																																																																																	
20.	21	HOLMAN Tomáš	2001	SKIJ	ČKS SKI Jilemnice	D/3. D/2.																																																																																																																																																																																																																																																	
21.	27	MAZOCH Jan	2001	TJRO	TJ Rožnov pod Radhoštěm	E/1. D/3.																																																																																																																																																																																																																																																	
22.	16	VAŠÁTKO Marek	2001	SKSK	Wikov SKI Skuhrov nad Bělou	D/4. D/4.																																																																																																																																																																																																																																																	
23.	37	MACHAČ Štěpán	2001	SKPJ	SKP KORNSPITZ Jablonec	E/2. D/5.																																																																																																																																																																																																																																																	
24.	20	TULIS Zdeněk	2000	NMNM	SK Nové Město na Moravě	D/5. E/1.																																																																																																																																																																																																																																																	
25.	33	GREGOR Tomáš	2000	NMNM	SK Nové Město na Moravě	F/2. E/2.																																																																																																																																																																																																																																																	
26.	23	CHLUBNA Patrik	2001	NMNM	SK Nové Město na Moravě	D/6. E/3.																																																																																																																																																																																																																																																	
27.	34	TOMÁŠEK Jiří	2000	NMNM	SK Nové Město na Moravě	E/3. E/4.																																																																																																																																																																																																																																																	
28.	29	HERMANN Matěj	2000	SPLE	TJ Spartak Letohrad	F/1. E/5.																																																																																																																																																																																																																																																	
29.	17	ADAMEC Martin	2001	TRUT	Olfin Car Ski Team Trutnov	E/4. E/6.																																																																																																																																																																																																																																																	
30.	24	JANSA Radek	2000	SPPO	SKI Police nad Metují, z.s.	E/5. F/1.																																																																																																																																																																																																																																																	
31.	22	MUČICA Jakub	2001	JBCN	Ski klub Jablonec nad Nisou	E/6. F/2.																																																																																																																																																																																																																																																	
32.	28	DUBSKÝ Jan	2000	SKPJ	SKP KORNSPITZ Jablonec	F/5. F/3.																																																																																																																																																																																																																																																	
33.	25	MAKOVIČKA Milan	2001	TRUT	Olfin Car Ski Team Trutnov	F/3. F/4.																																																																																																																																																																																																																																																	
34.	30	VALÍČEK Robert	2001	SPLE	TJ Spartak Letohrad	F/4. F/5.																																																																																																																																																																																																																																																	

Dorostenci starší 1,5 km N sprint klasicky Start: 10:46:03 Konec: 13:05:49	Informace o trati Čís. homologace: 11/32.01/1.5 HD: 22 m Kola: 1 x 1,5 km MC: 18 m Nejvyšší bod: 1018 m TC: 44 m Nejnižší bod: 996 m		Počasí: zataženo

Poř.	Číslo	Jméno	Roč.	Klub	1. kolo	2. kolo
35.	31	ZAPLETAL Jakub	2000	NMNM SK Nové Město na Moravě	F/6.	F/6.
36.	14	BŘÍZA Matěj	2001	SGJB KL SG Jablonec nad Nisou	C/DNS	
37.		PALLA Martin	2001	SPLE TJ Spartak Letohrad	Čas kvalifikace:	4:25.00
			Přihlášeno: 37	Startovalo: 37	Klasifikováno: 37	

Ženy a juniorky 1,5 km N sprint klasicky Start: 10:46:03 Konec: 13:11:16	Informace o trati Čís. homologace: 11/32.01/1.5 HD: 22 m Kola: 1 x 1,5 km MC: 18 m Nejvyšší bod: 1018 m TC: 44 m Nejnižší bod: 996 m		Počasí: zataženo

Poř.	Číslo	Jméno	Roč.	Klub	1. kolo	2. kolo
1.	41	GROHOVÁ Karolína	1990	DULI TJ Dukla Liberec	A/1.	A/1.
2.	46	HOLÍKOVÁ Zuzana	J 1999	SKSK Wikov SKI Skuhrov nad Bělou	A/4.	A/2.
3.	44	SCHÜTZOVÁ Sandra	1991	SKIJ ČKS SKI Jilemnice	A/2.	A/3.
4.	42	BEROUŠKOVÁ Kateřina	1991	SCPL Sport Club Plzeň	A/3.	A/4.
5.	49	VOTOČKOVÁ Pavlína	J 1999	SKIJ ČKS SKI Jilemnice	B/1.	A/5.
6.	47	SIXTOVÁ Anna	1996	SGJB KL SG Jablonec nad Nisou	B/2.	A/6.
7.	50	HUJEROVÁ Tereza	J 1998	JBCN Ski klub Jablonec nad Nisou	B/3.	B/1.
8.	43	BERANOVÁ Tereza	J 1998	TRUT Olfin Car Ski Team Trutnov	A/5.	B/2.
9.	51	HYNČICOVÁ Kateřina	J 1998	DULI TJ Dukla Liberec	C/1.	B/3.
10.	52	BENEŠOVÁ Nikol	J 1999	JBCN Ski klub Jablonec nad Nisou	B/4.	B/4.
11.	58	SUCHÁ Petra	J 1999	SKPJ SKP KORNSPITZ Jablonec	C/2.	B/5.
12.	48	TVARŮŽKOVÁ Tereza	J 1998	BAPU Běžecký areál Pustevny	B/5.	C/1.
13.	54	KRČKOVÁ Eliška	1997	DULI TJ Dukla Liberec	B/6.	C/2.
14.	56	TEPLÁ Eliška	J 1999	NMNM SK Nové Město na Moravě	C/3.	C/3.
15.	53	VÁŇOVÁ Gabriela	J 1999	SGJB KL SG Jablonec nad Nisou	C/4.	C/4.
16.	57	POLEDNOVÁ Klára	J 1999	NMNM SK Nové Město na Moravě	C/5.	C/5.
17.	55	SMETANOVÁ Barbora	J 1999	SKPJ SKP KORNSPITZ Jablonec	C/6.	C/6.
18.	45	STAŇKOVÁ Zuzana	1997	DULI TJ Dukla Liberec	A/DNS	
19.		KŘÍŽOVIČOVÁ Iva	J 1999	NMNM SK Nové Město na Moravě	Čas kvalifikace:	5:06.55
			Přihlášeno: 19	Startovalo: 19	Klasifikováno: 19	

Muži a junioři 1,5 km N sprint klasicky Start: 10:46:03 Konec: 13:19:12	Informace o trati Čís. homologace: 11/32.01/1.5 HD: 22 m Kola: 1 x 1,5 km MC: 18 m Nejvyšší bod: 1018 m TC: 44 m Nejnižší bod: 996 m		Počasí: zataženo

Poř.	Číslo	Jméno	Roč.	Klub	1. kolo	2. kolo
1.	63	RYPL Miroslav	1992	DULI TJ Dukla Liberec	A/4.	A/1.
2.	61	ŠELLER Luděk	1995	DULI TJ Dukla Liberec	A/2.	A/2.
3.	68	BEŠŤÁK Jonáš	1995	DULI TJ Dukla Liberec	A/1.	A/3.
4.	64	BARTOŇ Jan	1990	DULI TJ Dukla Liberec	A/3.	A/4.
5.	67	PECHOUŠEK Jan	1997	FEJE FENIX SKI TEAM Jeseník	B/1.	A/5.
6.	74	ŠVARC Martin	1994	JBCN Ski klub Jablonec nad Nisou	B/2.	A/6.

Muži a junioři 1,5 km N sprint klasicky Start: 10:46:03 Konec: 13:19:12	Informace o trati Čís. homologace: 11/32.01/1.5 HD: 22 m Kola: 1 x 1,5 km MC: 18 m Nejvyšší bod: 1018 m TC: 44 m Nejnižší bod: 996 m		Počasí: zataženo
--	--	--	-----------------------------

Poř.	Číslo	Jméno	Roč.	Klub		1. kolo	2. kolo
7.	66	KOŽIŠEK Dušan	1983	DULI	TJ Dukla Liberec	C/1.	B/1.
8.	65	KNOP Petr	1994	DULI	TJ Dukla Liberec	A/5.	B/2.
9.	70	MÁNEK Jiří	J 1998	SKSV	Fischer Ski klub Šumava Vimper	B/3.	B/3.
10.	82	SEDLÁČEK Václav	1986	RDRY	Ski klub RD Rýmařov	A/6.	B/4.
11.	69	KALIVODA Tomáš	J 1998	SKSV	Fischer Ski klub Šumava Vimper	B/4.	B/5.
12.	75	OPHOFF Mike	J 1999	TRUT	Olfín Car Ski Team Trutnov	C/2.	B/6.
13.	71	SCHÜTZ Filip	1997	SKIJ	ČKS SKI Jilemnice	C/3.	C/1.
14.	72	KOZLOVSKÝ Vladimír	J 1999	FEJE	FENIX SKI TEAM Jeseník	B/5.	C/2.
15.	78	ŽALČÍK Kim	J 1999	FEJE	FENIX SKI TEAM Jeseník	C/4.	C/3.
16.	88	ČERVENKA Václav	J 1999	NMNM	SK Nové Město na Moravě	D/2.	C/4.
17.	85	BURT Pavel	1997	SCPL	Sport Club Plzeň	D/1.	C/5.
18.	76	WALCHETSEDER Jakub	J 1999	SNKV	LK Slovan Karlovy Vary	B/6.	C/6.
19.	79	BRÁBLÍK Michal	J 1998	FEJE	FENIX SKI TEAM Jeseník	C/5.	D/1.
20.	77	PROVAZNÍK Josef	J 1999	SKIJ	ČKS SKI Jilemnice	C/6.	D/2.
21.	87	SEDLÁČEK Marek	J 1999	RDRY	Ski klub RD Rýmařov	D/3.	D/3.
22.	84	ŠÍPOŠ Petr	1996	SGJB	KL SG Jablonec nad Nisou	D/4.	D/4.
23.	73	ŠLOFAR Vladimír	1997	TRUT	Olfín Car Ski Team Trutnov	D/DNS	
24.		ONDŘEJKA Jiří	J 1999	SPLE	TJ Spartak Letohrad	Čas kvalifikace:	4:16.55
25.		SLAVÍK Vojtěch	J 1998	SKPJ	SKP KORNSPITZ Jablonec	Čas kvalifikace:	4:18.81
26.		PEKÁREK Jan	J 1999	LSKL	LSK Lomnice n.P.	Čas kvalifikace:	4:23.20
DSQ	86	HÁJEK Matěj	J 1999	SKPJ	SKP KORNSPITZ Jablonec	D/DSQ	
Přihlášeno: 28				Startovalo: 27		Klasifikováno: 26	

Technický delegát
Jakub Tejchman

Sekretář závodu
Aleš Prokůpek

Mistrovství České republiky dospělých a Český pohár dorostu v běhu na lyžích s mezinárodní účastí pro rok 2018

91. ročník Hančova memoriálu

Mistrovství České republiky veteránů v běhu na lyžích



Výsledková listina



Horní Mísečky

Datum závodu **25.03.2018**
Start: 9:30:00
Konec: 12:36:46

Soutěžní výbor

Technický delegát: **Jakub Tejchman**
ATD: **Michal Kučera st.**
Ředitel závodu: **Michal Kučera ml.**
STK: **Ondřej Szabó**

Dorostenci starší 15 km volně mass start Start: 9:30:00 Konec: 10:15:08	Informace o trati Čís. homologace: 2009/VII.-02/7km HD: 113 m Kola: 2 x 7,5 km MC: 49 m Nejvyšší bod: 1043 m TC: 488 m Nejnižší bod: 930 m	Počasi: oblačno

Poř.	Číslo	Jméno	Roč.	Klub	7,5 km	2. kolo	Čas	Ztráta
1.	131	DUFEK Tomáš	2000	JBCN	17:39.1 (3)	18:03.6 (1)	35:42.7	
2.	142	ŠVEJDA Jakub	2000	SKSV	17:35.6 (1)	18:17.6 (2)	35:53.2	10.5
3.	132	SCHÜTZ Michael	2000	SKIJ	17:36.4 (2)	18:20.5 (3)	35:56.9	14.2
4.	169	KABRDA Josef	2001	NMNM	17:50.8 (4)	18:30.3 (5)	36:21.1	38.4
5.	139	KOCIÁN Jakub	2000	TRUT	17:51.3 (5)	18:39.6 (7)	36:30.9	48.2
6.	146	HORNÍK Adam	2001	SCPL	18:05.5 (11)	18:27.6 (4)	36:33.1	50.4
7.	135	MÁNEK Ondřej	2001	SKSV	18:01.3 (7)	18:35.2 (6)	36:36.5	53.8
8.	138	AUGSTEN Jakub	2001	SGJB	18:03.4 (10)	18:55.4 (8)	36:58.8	1:16.1
9.	133	STROUHAL Jakub	2001	FEJE	18:09.8 (14)	18:57.7 (9)	37:07.5	1:24.8
10.	145	VYŠANSKÝ Eduard	2000	SKIJ	18:11.3 (15)	18:58.8 (10)	37:10.1	1:27.4
11.	141	TISCHLER Josef	2000	SKSV	18:02.3 (8)	19:13.2 (11)	37:15.5	1:32.8
12.	151	HOJDEKR Jan	2001	SOSY	18:01.0 (6)	19:17.7 (14)	37:18.7	1:36.0
13.	143	RISHKO Vadym	2000	SOSK	18:06.4 (12)	19:15.1 (12)	37:21.5	1:38.8
14.	134	HAŠEK Jan	2000	SCPL	18:02.8 (9)	19:40.0 (19)	37:42.8	2:00.1
15.	170	GREGOR Tomáš	2000	NMNM	18:35.4 (18)	19:15.5 (13)	37:50.9	2:08.2
16.	150	VAŠÁTKO Marek	2001	SKSK	18:14.2 (16)	19:42.2 (21)	37:56.4	2:13.7
17.	172	SOUKUP Ondřej	2000	SKIJ	18:35.9 (19)	19:22.7 (15)	37:58.6	2:15.9
18.	159	HOLOUBEK Ondřej	2000	SKSV	18:46.1 (24)	19:29.9 (17)	38:16.0	2:33.3
19.	144	MIKYSKA Tomáš	2000	SPLE	18:08.4 (13)	20:11.0 (26)	38:19.4	2:36.7
20.	173	TOMÁŠEK Jiří	2000	NMNM	18:57.8 (29)	19:27.5 (16)	38:25.3	2:42.6
21.	168	ZAPLETAL Jakub	2000	NMNM	18:52.2 (26)	19:40.5 (20)	38:32.7	2:50.0
22.	167	PALLA Martin	2001	SPLE	18:58.3 (30)	19:36.6 (18)	38:34.9	2:52.2
23.	148	PICURA Adam	2000	SNKV	18:48.0 (25)	19:51.6 (22)	38:39.6	2:56.9
24.	149	NĚMEČEK Josef	2000	SKPJ	18:36.7 (20)	20:05.7 (25)	38:42.4	2:59.7
25.	140	ŠMAUS Antonín	2000	JBCN	18:37.3 (21)	20:15.2 (27)	38:52.5	3:09.8
26.	166	MACHAČ Štěpán	2001	SKPJ	18:37.6 (22)	20:17.0 (28)	38:54.6	3:11.9
27.	158	MAKOVIČKA Milan	2001	TRUT	18:59.4 (31)	19:56.2 (24)	38:55.6	3:12.9
28.	137	LENGYEL Tomáš	2001	SGJB	18:44.8 (23)	20:26.8 (30)	39:11.6	3:28.9
29.	147	BŘÍZA Matěj	2001	SGJB	19:00.7 (32)	20:19.0 (29)	39:19.7	3:37.0
30.	155	MUČICA Jakub	2001	JBCN	18:54.0 (27)	20:33.5 (31)	39:27.5	3:44.8
31.	152	VACHUTA Matěj	2000	SKSV	18:57.2 (28)	20:40.6 (33)	39:37.8	3:55.1
32.	160	MAZOCH Jan	2001	TJRO	19:42.8 (35)	19:55.2 (23)	39:38.0	3:55.3
33.	162	HERMANN Matěj	2000	SPLE	19:14.2 (34)	20:49.2 (34)	40:03.4	4:20.7

25.03.2018 12:40:58

Data processing: info@sport-casomira.cz, http://sport-casomira.cz/

Strana 1 z 10

Dorostenci starší 15 km volně mass start Start: 9:30:00 Konec: 10:15:08	Informace o trati Čís. homologace: 2009/VII.-02/7km HD: 113 m Kola: 2 x 7,5 km MC: 49 m Nejvyšší bod: 1043 m TC: 488 m Nejnižší bod: 930 m	Počasí: oblačno
--	--	---------------------

Poř.	Číslo	Jméno	Roč.	Klub	7,5 km	2. kolo	Čas	Ztráta
34.	154	HOLMAN Tomáš	2001	SKIJ	19:13.3 (33)	21:16.2 (37)	40:29.5	4:46.8
35.	163	KÁNSKÝ Petr	2000	SPLE	19:55.9 (38)	20:37.2 (32)	40:33.1	4:50.4
36.	164	VALÍČEK Robert	2001	SPLE	19:55.4 (37)	21:07.4 (35)	41:02.8	5:20.1
37.	161	DUBSKÝ Jan	2000	SKPJ	19:54.3 (36)	21:10.3 (36)	41:04.6	5:21.9
38.	157	JANSA Radek	2000	SPPO	20:17.3 (39)	22:02.3 (38)	42:19.6	6:36.9
39.	165	GRUSZ Marek	2001	SKIJ	21:23.9 (40)	23:44.1 (39)	45:08.0	9:25.3
DNF	136	KVÁŠ Jan	2000	BHST	18:22.8 (17)		vzdal(a)	
DNF	153	TULIS Zdeněk	2000	NMNM			vzdal(a)	
DNS	156	CHLUBNA Patrik	2001	NMNM			nestartoval(a)	
DNS	171	CHMELÍK Jiří	2000	SKIJ			nestartoval(a)	

Přihlášeno: 43 Startovalo: 41 Klasifikováno: 39 DNS: 2 DNF: 2 DSQ: 0

Juniorky 15 km volně mass start Start: 9:30:00 Konec: 10:17:26	Informace o trati Čís. homologace: 2009/VII.-02/7km HD: 113 m Kola: 2 x 7,5 km MC: 49 m Nejvyšší bod: 1043 m TC: 488 m Nejnižší bod: 930 m	Počasí: oblačno
---	--	---------------------

Poř.	Číslo	Jméno	Roč.	Klub	7,5 km	2. kolo	Čas	Ztráta
------	-------	-------	------	------	--------	---------	-----	--------

Mistrem České republiky pro rok 2018 se stává HOLÍKOVÁ Zuzana, Wikov SKI Skuhrov nad Bělou

1.	31	HOLÍKOVÁ Zuzana	1999	SKSK	20:01.6 (2)	20:37.9 (1)	40:39.5	
2.	32	VOTOČKOVÁ Pavlína	1999	SKIJ	20:02.3 (3)	20:43.9 (2)	40:46.2	6.7
3.	36	HUJEROVÁ Tereza	1998	JBCN	20:00.6 (1)	20:53.5 (3)	40:54.1	14.6
4.	35	TVARŮŽKOVÁ Tereza	1998	BAPU	20:03.0 (4)	21:02.3 (4)	41:05.3	25.8
5.	37	HYNČICOVÁ Kateřina	1998	DULI	20:34.3 (5)	22:07.9 (6)	42:42.2	2:02.7
6.	40	SUCHÁ Petra	1999	SKPJ	20:35.2 (6)	22:29.7 (10)	43:04.9	2:25.4
7.	44	TEPLÁ Eliška	1999	NMNM	21:34.0 (9)	21:54.3 (5)	43:28.3	2:48.8
8.	39	BENEŠOVÁ Nikol	1999	JBCN	21:22.2 (8)	22:11.6 (7)	43:33.8	2:54.3
9.	38	SVOBODOVÁ Eliška	1999	SKPJ	21:21.8 (7)	22:27.9 (9)	43:49.7	3:10.2
10.	42	POLEDNOVÁ Klára	1999	NMNM	21:43.5 (10)	22:18.9 (8)	44:02.4	3:22.9
11.	41	SMETANOVÁ Barbora	1999	SKPJ	21:55.6 (11)	23:40.2 (11)	45:35.8	4:56.3
12.	43	VÁŇOVÁ Gabriela	1999	SGJB	22:24.7 (12)	25:01.7 (12)	47:26.4	6:46.9
DNS	33	BERANOVÁ Tereza	1998	TRUT			nestartoval(a)	
DNS	34	VINKLÁRKOVÁ Tereza	1998	SPLE			nestartoval(a)	
DNS	45	KŘÍŽOVIČOVÁ Iva	1999	NMNM			nestartoval(a)	

Přihlášeno: 15 Startovalo: 12 Klasifikováno: 12 DNS: 3 DNF: 0 DSQ: 0

Dorostenky mladší U16 7,5 km volně mass start Start: 9:33:00 Konec: 9:59:40	Informace o trati Čís. homologace: 2009/VII.-02/7km HD: 113 m Kola: 1 x 7,5 km MC: 49 m Nejvyšší bod: 1043 m TC: 244 m Nejnižší bod: 930 m	Počasí: oblačno
--	--	---------------------

Poř.	Číslo	Jméno	Roč.	Klub	Čas	Ztráta
1.	212	RYSULOVÁ Marie	2002	SKIJ	ČKS SKI Jilemnice	20:09.4
2.	213	ŠIBRAVOVÁ Eliška	2002	DULI	TJ Dukla Liberec	20:16.0 6.6
3.	220	PAULŮ Klára	2002	KRVR	TJ SVS Krkonoše Vrchlabí	20:29.5 20.1
4.	223	RYŠKOVÁ Karolína	2002	RDRY	Ski klub RD Rýmařov	20:46.4 37.0
5.	216	SVOBODOVÁ Kateřina	2002	SKIJ	ČKS SKI Jilemnice	20:52.5 43.1

Dorostenky mladší U16 7,5 km volně mass start Start: 9:33:00 Konec: 9:59:40	Informace o trati Čís. homologace: 2009/VII.-02/7km HD: 113 m Kola: 1 x 7,5 km MC: 49 m Nejvyšší bod: 1043 m TC: 244 m Nejnižší bod: 930 m		Počasí: oblačno
---	--	--	----------------------------

Poř.	Číslo	Jméno	Roč.	Klub	Čas	Ztráta
6.	231	MASAŘÍKOVÁ Gabriela	2002	SKPJ SKP KORNSPITZ Jablonec	20:52.7	43.3
7.	274	ELICEROVÁ Kateřina	2002	SKPJ SKP KORNSPITZ Jablonec	21:19.6	1:10.2
8.	271	RAMBOVÁ Nina	2002	SKIJ ČKS SKI Jilemnice	21:24.1	1:14.7
9.	221	SVOBODOVÁ Agáta	2002	SKPJ SKP KORNSPITZ Jablonec	21:28.8	1:19.4
10.	228	KALOVSKÁ Viktorie	2002	NMNM SK Nové Město na Moravě	21:35.4	1:26.0
11.	224	BŘEČKOVÁ Aneta	2002	JBCN Ski klub Jablonec nad Nisou	21:37.8	1:28.4
12.	234	BARÁKOVÁ Barbora	2002	KRVR TJ SVS Krkonoše Vrchlabí	21:51.0	1:41.6
13.	255	GROSSMANNOVÁ Tereza	2002	SPLE TJ Spartak Letohrad	22:14.0	2:04.6
14.	238	DOLEŽALOVÁ Zuzana	2002	NMNM SK Nové Město na Moravě	22:18.4	2:09.0
15.	256	KAŠPAROVÁ Michaela	2002	SKPJ SKP KORNSPITZ Jablonec	22:23.7	2:14.3
16.	232	VITÁKOVÁ Petra	2002	SCPL Sport Club Plzeň	22:27.7	2:18.3
17.	252	KUBÍČKOVÁ Nikita	2002	SPLE TJ Spartak Letohrad	22:48.5	2:39.1
18.	233	MÍČKEROVÁ Karla	2002	FEJE FENIX SKI TEAM Jeseník	23:03.3	2:53.9
19.	269	BENEŠOVÁ Tereza	2002	NMNM SK Nové Město na Moravě	23:10.3	3:00.9
20.	251	MACHOLDOVÁ Tereza	2002	LOTE Lokomotiva Teplice	23:24.7	3:15.3
21.	260	BAKEŠOVÁ Denisa	2002	FEJE FENIX SKI TEAM Jeseník	23:44.0	3:34.6
22.	270	TUŽOVÁ Barbora	2002	SKPJ SKP KORNSPITZ Jablonec	23:50.8	3:41.4
23.	253	KULHÁNKOVÁ Eva	2002	SKBR SK SKOL Brno	23:51.3	3:41.9
24.	254	ŠVANCAROVÁ Kateřina	2002	SKBR SK SKOL Brno	24:19.3	4:09.9
25.	272	SVRČKOVÁ Julie	2002	NMNM SK Nové Město na Moravě	24:43.1	4:33.7
26.	258	NIKODÝMOVÁ Denisa	2002	SOSK TJ Sokol Skuhrov	25:04.9	4:55.5
27.	263	VAVŘAČOVÁ Anežka	2002	SOSK TJ Sokol Skuhrov	26:39.9	6:30.5
DNF	266	MATUŠKOVÁ Kristýna	2002	TRUT Olfín Car Ski Team Trutnov	vzdal(a)	
DNS	249	PEKÁRKOVÁ Anna	2002	LSKL LSK Lomnice n.P.	nestartoval(a)	
DNS	273	PAULŮ Zuzana	2002	SKIJ ČKS SKI Jilemnice	nestartoval(a)	

Přihlášeno: 30 Startovalo: 28 Klasifikováno: 27 DNS: 2 DNF: 1 DSQ: 0

Dorostenky mladší U15 7,5 km volně mass start Start: 9:33:00 Konec: 10:01:33	Informace o trati Čís. homologace: 2009/VII.-02/7km HD: 113 m Kola: 1 x 7,5 km MC: 49 m Nejvyšší bod: 1043 m TC: 244 m Nejnižší bod: 930 m		Počasí: oblačno
--	--	--	----------------------------

Poř.	Číslo	Jméno	Roč.	Klub	Čas	Ztráta
1.	211	PROKEŠOVÁ Tereza	2003	DULI TJ Dukla Liberec	20:16.6	
2.	218	ZATLOUKALOVÁ Barbora	2003	SKIJ ČKS SKI Jilemnice	21:25.4	1:08.8
3.	225	VRÁNOVÁ Iva	2003	NMNM SK Nové Město na Moravě	21:27.9	1:11.3
4.	215	KLEINOVÁ Lucie	2003	SNKV LK Slovan Karlovy Vary	21:31.1	1:14.5
5.	241	KREJČÍKOVÁ Martina	2003	NMNM SK Nové Město na Moravě	21:34.2	1:17.6
6.	226	VOHÁNKOVÁ Barbora	2003	SKJA SKI Janov - Bedřichov	21:39.6	1:23.0
7.	217	MATOUŠOVÁ Gabriela	2003	SPVR TJ Spartak Vrchlabí	21:44.9	1:28.3
8.	214	BENEŠOVÁ Nella	2003	SKHA TJ Jiskra - Ski klub Harrachov	21:54.9	1:38.3
9.	230	VÁGNEROVÁ Viktorie	2003	LOTE Lokomotiva Teplice	22:02.8	1:46.2
10.	236	NYKLESOVÁ Karolína	2003	SCPL Sport Club Plzeň	22:12.8	1:56.2
11.	219	MIKYSKOVÁ Svatava	2003	SPLE TJ Spartak Letohrad	22:14.8	1:58.2
12.	235	HONSOVÁ Anežka	2003	SKSV Fischer Ski klub Šumava Vimperk	22:24.9	2:08.3
13.	222	KOŠETICKÁ Markéta	2003	NMNM SK Nové Město na Moravě	22:34.7	2:18.1
14.	229	ŠPINAROVÁ Karolína	2003	NMNM SK Nové Město na Moravě	22:43.8	2:27.2
15.	268	TOMÁŠKOVÁ Veronika	2003	NMNM SK Nové Město na Moravě	22:45.6	2:29.0
16.	242	BRADÁČOVÁ Anna	2003	LOTE Lokomotiva Teplice	22:57.3	2:40.7
17.	245	DVORSKÁ Karolína	2003	SNKV LK Slovan Karlovy Vary	23:16.6	3:00.0

25.03.2018 12:40:59

Data processing: info@sport-casomira.cz, http://sport-casomira.cz/

Strana 3 z 10

Dorostenky mladší U15 7,5 km volně mass start Start: 9:33:00 Konec: 10:01:33	Informace o trati Čís. homologace: 2009/VII.-02/7km HD: 113 m Kola: 1 x 7,5 km MC: 49 m Nejvyšší bod: 1043 m TC: 244 m Nejnižší bod: 930 m		Počasí: oblačno
---	--	--	----------------------------

Poř.	Číslo	Jméno	Roč.	Klub	Čas	Ztráta	
18.	227	BORLOVÁ Eliška	2003	JBCN	Ski klub Jablonec nad Nisou	23:18.6	3:02.0
19.	239	JANIČKOVÁ Barbora	2003	NMNM	SK Nové Město na Moravě	23:24.6	3:08.0
20.	237	KÁLALOVÁ Eliška	2003	TRUT	Olfín Car Ski Team Trutnov	23:36.9	3:20.3
21.	248	MARTÍNKOVÁ Monika	2003	CSKV	Český ski klub Vysoké nad Jizerou	23:59.1	3:42.5
22.	247	RYCHLÍKOVÁ Marie	2003	LKAS	Lyžařský klub Jasan Aš	24:03.6	3:47.0
23.	265	VÖLFLOVÁ Natálie	2003	SOSY	SKI Sokol Stachy	24:05.2	3:48.6
24.	244	MOUČKOVÁ Michaela	2003	LOTE	Lokomotiva Teplice	24:27.8	4:11.2
25.	240	PEŇÁZOVÁ Vendula	2003	NMNM	SK Nové Město na Moravě	24:29.5	4:12.9
26.	246	DRAHOTOVÁ Zuzana	2003	JBCN	Ski klub Jablonec nad Nisou	24:33.5	4:16.9
27.	243	RYCHLÍKOVÁ Anna	2003	LKAS	Lyžařský klub Jasan Aš	24:36.3	4:19.7
28.	259	VRÁNOVÁ Barbora	2003	TRUT	Olfín Car Ski Team Trutnov	25:08.2	4:51.6
29.	250	DUBSKÁ Barbora	2003	SOSK	TJ Sokol Skuhrov	25:49.8	5:33.2
30.	262	KLOČÁKOVÁ Sára	2003	LKAS	Lyžařský klub Jasan Aš	26:06.7	5:50.1
31.	257	KURFIŘTOVÁ Natálie	2003	SOSK	TJ Sokol Skuhrov	26:19.4	6:02.8
32.	261	SLUKOVÁ Veronika	2003	LKAS	Lyžařský klub Jasan Aš	27:00.2	6:43.6
33.	264	MALÁ Sára	2003	LSKL	LSK Lomnice n.P.	27:28.4	7:11.8
34.	267	BUREŠ Nina	2003	JBCN	Ski klub Jablonec nad Nisou	28:32.8	8:16.2

Přihlášeno: 34 Startovalo: 34 Klasifikováno: 34 DNS: 0 DNF: 0 DSQ: 0

Muži 50 km volně mass start Start: 9:36:00 Konec: 12:17:50	Informace o trati Čís. homologace: 2009/VII.-01/10 HD: 125 m Kola: 5 x 10 km MC: 49 m Nejvyšší bod: 1043 m TC: 1740 m Nejnižší bod: 918 m		Počasí: oblačno
---	---	--	----------------------------

Poř.	Číslo	Jméno	Roč.	Klub	10 km	20 km	30 km	40 km	Čas	Ztráta
------	-------	-------	------	------	-------	-------	-------	-------	-----	--------

Mistrem České republiky pro rok 2018 a vítězem 91. ročníku Hančova memoriálu se stává KNOP Petr, TJ Dukla Liberec

1.	3	KNOP Petr	1994	DULI	23:46.2 (2)	50:05.7 (4)	1:14:29.0 (1)	1:41:32.4 (1)	2:07:01.7	
2.	6	GRÁF Jakub	1991	DULI	24:50.2 (8)	49:08.1 (3)	1:14:30.6 (4)	1:41:33.0 (2)	2:07:49.8	48.1
3.	1	JAKŠ Martin	1986	DULI	24:49.8 (7)	49:06.7 (1)	1:14:29.6 (2)	1:41:33.6 (3)	2:09:29.1	2:27.4
4.	5	BEŠTÁK Jonáš	1995	DULI	23:45.4 (1)	49:07.6 (2)	1:14:30.1 (3)	1:41:56.0 (4)	2:11:22.4	4:20.7
5.	18	KRUPIČKA Robert	1978	TRUT	24:32.8 (6)	51:56.5 (9)	1:17:56.8 (9)	1:45:41.8 (5)	2:13:39.3	6:37.6
6.	4	RYPL Miroslav	1992	DULI	25:58.6 (13)	50:38.3 (6)	1:17:56.0 (8)	1:45:42.9 (7)	2:14:22.6	7:20.9
7.	10	PECHOUŠEK Jan	1997	FEJE	25:50.0 (12)	50:37.8 (5)	1:17:30.2 (5)	1:45:42.4 (6)	2:14:49.0	7:47.3
8.	12	ONDRÁŠEK Pavel	1992	RDRY	24:30.7 (4)	50:39.4 (7)	1:17:54.7 (6)	1:45:43.6 (8)	2:14:49.5	7:47.8
9.	14	SEDLÁČEK Václav	1986	RDRY	24:31.7 (5)	51:32.5 (8)	1:17:55.5 (7)	1:46:02.8 (9)	2:15:08.8	8:07.1
10.	9	ŠTOČEK Fabián	1994	SKIJ	24:20.5 (3)	52:12.6 (10)	1:20:16.1 (12)	1:49:15.0 (12)	2:18:41.3	11:39.6
11.	20	PRÁŠIL Vojtěch	1990	JBCN	25:14.4 (11)	52:36.1 (11)	1:20:00.1 (10)	1:49:12.0 (10)	2:19:30.0	12:28.3
12.	8	SCHÜTZ Filip	1997	SKIJ	24:55.7 (9)	52:40.7 (13)	1:20:04.3 (11)	1:49:12.7 (11)	2:20:19.7	13:18.0
13.	11	ŠVARC Martin	1994	JBCN	25:13.8 (10)	52:37.3 (12)	1:22:12.4 (13)	1:53:16.0 (13)	2:25:31.5	18:29.8
14.	15	PETR Pavel	1969	SKIJ	26:44.0 (14)	55:53.3 (14)	1:26:38.7 (14)	1:55:31.7 (14)	2:27:12.9	20:11.2
15.	16	MAREK Ondřej	1982	FELP	26:44.9 (15)	56:24.9 (15)	1:26:55.0 (15)	1:58:11.6 (15)	2:30:19.4	23:17.7
16.	23	HORVÁT Petr	1994	INDC	28:08.8 (18)	57:49.8 (19)	1:28:19.1 (18)	2:00:09.6 (17)	2:33:05.6	26:03.9
17.	24	HOLIŠ Martin	1974	BAPU	28:54.0 (20)	57:48.0 (16)	1:28:10.7 (16)	2:01:17.6 (18)	2:36:13.3	29:11.6
18.	25	BURT Pavel	1997	SCPL	28:16.6 (19)	57:48.8 (17)	1:28:16.7 (17)	2:00:08.0 (16)	2:36:27.1	29:25.4
19.	17	MAŠEK Jan	1978	INDC	27:55.4 (17)	58:09.9 (20)	1:30:35.8 (20)	2:04:16.6 (20)	2:38:46.2	31:44.5
20.	21	KÁLAL Tomáš	1985	VSEK	27:34.4 (16)	57:49.3 (18)	1:28:51.0 (19)	2:02:28.1 (19)	2:39:43.0	32:41.3
21.	22	ŠIMEK Pavel	1980	TRUT	29:17.4 (21)	1:00:36.3 (21)	1:33:20.4 (21)	2:06:46.1 (21)	2:41:49.4	34:47.7

25.03.2018 12:40:59

Data processing: info@sport-casomira.cz, http://sport-casomira.cz/

Strana 4 z 10

Muži 50 km volně mass start Start: 9:36:00 Konec: 12:17:50	Informace o trati Čís. homologace: 2009/VII.-01/10 HD: 125 m Kola: 5 x 10 km MC: 49 m Nejvyšší bod: 1043 m TC: 1740 m Nejnižší bod: 918 m	Počasí: oblačno
---	---	---------------------

Poř.	Číslo	Jméno	Roč.	Klub	10 km	20 km	30 km	40 km	Čas	Ztráta
DNF	19	LISÝ Tomáš	1979	SSTT	29:24.0 (22)	1:01:28.8 (22)	1:34:19.1 (22)		vzdal(a)	
DNS	2	RAZÝM Aleš	1986	SCPL					nestartoval(a)	
DNS	7	ŠELLER Luděk	1995	DULI					nestartoval(a)	
DNS	13	BARTOŇ Jan	1990	DULI					nestartoval(a)	

Přihlášeno: 25 Startovalo: 22 Klasifikováno: 21 DNS: 3 DNF: 1 DSQ: 0

Ženy 30 km volně mass start Start: 9:36:00 Konec: 11:18:27	Informace o trati Čís. homologace: 2009/VII.-01/10 HD: 125 m Kola: 3 x 10 km MC: 49 m Nejvyšší bod: 1043 m TC: 1044 m Nejnižší bod: 918 m	Počasí: oblačno
---	---	---------------------

Poř.	Číslo	Jméno	Roč.	Klub	10 km	2. kolo	20 km	3. kolo	Čas	Ztráta
------	-------	-------	------	------	-------	---------	-------	---------	-----	--------

Mistrem České republiky pro rok 2018 se stává BEROUŠKOVÁ Kateřina, Sport Club Plzeň

1.	91	BEROUŠKOVÁ Kateřina	1991	SCPL	26:55.6 (2)	28:06.0 (1)	55:01.6 (1)	29:06.1 (1)	1:24:07.7	
2.	95	MORAVCOVÁ Klára	1983	JBCN	26:56.2 (3)	28:06.7 (2)	55:02.9 (3)	29:06.8 (2)	1:24:09.7	2.0
3.	93	SIXTOVÁ Anna	1996	SGJB	26:55.1 (1)	28:07.1 (3)	55:02.2 (2)	30:06.8 (3)	1:25:09.0	1:01.3
4.	94	GROHOVÁ Karolína	1990	DULI	26:57.0 (5)	29:02.0 (4)	55:59.0 (4)	30:09.4 (4)	1:26:08.4	2:00.7
5.	99	HORKÁ Ludmila	1992	SKIJ	26:56.6 (4)	29:20.4 (5)	56:17.0 (5)	31:05.5 (5)	1:27:22.5	3:14.8
6.	92	SCHÜTZOVÁ Sandra	1991	SKIJ	27:30.4 (6)	31:04.5 (6)	58:34.9 (6)	31:59.8 (6)	1:30:34.7	6:27.0
7.	96	KRČKOVÁ Eliška	1997	DULI	29:02.2 (7)	31:27.4 (7)	1:00:29.6 (7)	32:35.2 (7)	1:33:04.8	8:57.1
8.	98	ŠIMKOVÁ Johanka	1993	SKSK	33:43.1 (8)	33:43.1 (8)	1:07:26.2 (8)	35:00.5 (8)	1:42:26.7	18:19.0
DNS	97	KOCUMOVÁ Zuzana	1979	SSTT					nestartoval(a)	

Přihlášeno: 9 Startovalo: 8 Klasifikováno: 8 DNS: 1 DNF: 0 DSQ: 0

Junioři 30 km volně mass start Start: 9:36:00 Konec: 11:17:14	Informace o trati Čís. homologace: 2009/VII.-01/10 HD: 125 m Kola: 3 x 10 km MC: 49 m Nejvyšší bod: 1043 m TC: 1044 m Nejnižší bod: 918 m	Počasí: oblačno
--	---	---------------------

Poř.	Číslo	Jméno	Roč.	Klub	10 km	2. kolo	20 km	3. kolo	Čas	Ztráta
------	-------	-------	------	------	-------	---------	-------	---------	-----	--------

Mistrem České republiky pro rok 2018 se stává KOZLOVSKÝ Vladimír, FENIX SKI TEAM Jeseník

1.	101	KOZLOVSKÝ Vladimír	1999	FEJE	23:45.7 (1)	25:23.2 (4)	49:08.9 (1)	25:25.5 (1)	1:14:34.4	
2.	102	KALIVODA Tomáš	1998	SKSV	23:46.7 (2)	26:28.3 (6)	50:15.0 (2)	25:47.7 (2)	1:16:02.7	1:28.3
3.	106	ŠTVRTECKÝ Jakub	1998	SPLE	25:41.6 (10)	24:54.9 (3)	50:36.5 (3)	26:28.5 (3)	1:17:05.0	2:30.6
4.	104	ŽALČÍK Kim	1999	FEJE	24:32.3 (3)	26:07.6 (5)	50:39.9 (4)	26:52.0 (5)	1:17:31.9	2:57.5
5.	117	ČERVENKA Václav	1999	NMNM	24:55.1 (4)	27:17.9 (8)	52:13.0 (5)	26:55.2 (6)	1:19:08.2	4:33.8
6.	107	MÁNEK Jiří	1998	SKSV	25:37.2 (8)	27:01.4 (7)	52:38.6 (7)	27:14.1 (8)	1:19:52.7	5:18.3
7.	105	WALCHETSEDER Jakub	1999	SNKV	25:36.8 (7)	27:56.1 (10)	53:32.9 (8)	26:28.9 (4)	1:20:01.8	5:27.4
8.	108	KORBELÁŘ Jaroslav	1999	TRUT	24:56.4 (5)	27:40.3 (9)	52:36.7 (6)	27:33.3 (9)	1:20:10.0	5:35.6
9.	111	BRÁBLÍK Michal	1998	FEJE	25:37.7 (9)	28:11.4 (11)	53:49.1 (9)	27:11.7 (7)	1:21:00.8	6:26.4
10.	122	HROUDA Václav	1999	SKIJ	25:57.2 (11)	29:35.0 (16)	55:32.2 (13)	27:46.1 (10)	1:23:18.3	8:43.9
11.	118	PAŽOUT Ondřej	1998	DULI	25:36.3 (6)	28:55.2 (13)	54:31.5 (10)	28:57.9 (12)	1:23:29.4	8:55.0
12.	119	HÁJEK Matěj	1999	SKPJ	25:58.5 (12)	28:33.3 (12)	54:31.8 (11)	29:07.0 (13)	1:23:38.8	9:04.4
13.	109	OPHOFF Mike	1999	TRUT	25:58.9 (13)	29:02.1 (15)	55:01.0 (12)	28:41.7 (11)	1:23:42.7	9:08.3
14.	121	PAJER Lukáš	1999	SKIJ	26:58.3 (15)	29:56.5 (18)	56:54.8 (15)	30:13.8 (15)	1:27:08.6	12:34.2

Junioři 30 km volně mass start Start: 9:36:00 Konec: 11:17:14	Informace o trati Čís. homologace: 2009/VII.-01/10 HD: 125 m Kola: 3 x 10 km MC: 49 m Nejvyšší bod: 1043 m TC: 1044 m Nejnižší bod: 918 m	Počasí: oblačno

Poř.	Číslo	Jméno	Roč.	Klub	10 km	2. kolo	20 km	3. kolo	Čas	Ztráta
15.	113	PROVAZNÍK Josef	1999	SKIJ	27:51.1 (16)	30:01.3 (19)	57:52.4 (16)	30:06.4 (14)	1:27:58.8	13:24.4
16.	123	ZEMEK David	1999	DULI	26:57.4 (14)	29:00.9 (14)	55:58.3 (14)	32:29.3 (18)	1:28:27.6	13:53.2
17.	115	SLAVÍK Vojtěch	1998	SKPJ	1:02:03.4 (21)	47.2 (1)	1:02:50.6 (18)	31:25.4 (16)	1:34:16.0	19:41.6
18.	116	ONDŘEJKA Jiří	1999	SPLE	59:04.8 (20)	4:01.9 (2)	1:03:06.7 (19)	31:33.4 (17)	1:34:40.1	20:05.7
19.	114	PRÁŠEK Adam	1999	SKIJ	33:02.3 (19)	29:43.1 (17)	1:02:45.4 (17)	36:21.7 (21)	1:39:07.1	24:32.7
20.	112	KAPČIAR Tomáš	1998	SGJB	29:53.8 (17)	36:37.4 (21)	1:06:31.2 (20)	34:41.8 (20)	1:41:13.0	26:38.6
21.	120	BRYNDA Vojtěch	1999	SGJB	29:58.9 (18)	36:33.1 (20)	1:06:32.0 (21)	34:41.4 (19)	1:41:13.4	26:39.0
DNS	103	MATOUŠ Adam	1998	SKIJ					nestartoval(a)	
DNS	110	HORNIG Vítězslav	1999	SKIJ					nestartoval(a)	

Přihlášeno: 23 Startovalo: 21 Klasifikováno: 21 DNS: 2 DNF: 0 DSQ: 0

Dorostenci mladší U16 10 km volně mass start Start: 9:39:00 Konec: 10:12:29	Informace o trati Čís. homologace: 13/2005 HD: 125 m Kola: 1 x 10 km MC: 49 m Nejvyšší bod: 1043 m TC: 348 m Nejnižší bod: 918 m	Počasí: oblačno

Poř.	Číslo	Jméno	Roč.	Klub	Čas	Ztráta
1.	302	KOČANDRLE Martin	2002	SCPL Sport Club Plzeň	25:27.8	
2.	303	PAVLÁSEK Šimon	2002	SKSV Fischer Ski klub Šumava Vimperk	25:32.9	5.1
3.	312	VRBOVSKÝ Benjamin	2002	FEJE FENIX SKI TEAM Jeseník	26:25.0	57.2
4.	325	ZATLOUKAL Kryštof	2002	SNKV LK Slovan Karlovy Vary	26:42.8	1:15.0
5.	314	SIXTA Ondřej	2002	SGJB KL SG Jablonec nad Nisou	26:43.3	1:15.5
6.	313	MEDEK Jakub	2002	FEJE FENIX SKI TEAM Jeseník	26:43.8	1:16.0
7.	322	HUSÁK Robin	2002	SNKV LK Slovan Karlovy Vary	26:52.1	1:24.3
8.	339	MIKŠÍK Matěj	2002	KRVR TJ SVS Krkonoše Vrchlabí	27:00.0	1:32.2
9.	308	MARYŠKA Jan	2002	SKSK Wikov Ski Skuhrov nad Bělou	27:04.2	1:36.4
10.	327	BEŠTA Václav	2002	SNKV LK Slovan Karlovy Vary	27:09.1	1:41.3
11.	351	BABÁNEK Adam	2002	NMNM SK Nové Město na Moravě	27:34.1	2:06.3
12.	320	ZUNA Ondřej	2002	SCPL Sport Club Plzeň	27:41.5	2:13.7
13.	363	PAULUS Lukáš	2002	SKIJ ČKS Ski Jilemnice	27:46.3	2:18.5
14.	328	ŠKODA Ondřej	2002	TRUT Olfín Car Ski Team Trutnov	28:01.2	2:33.4
15.	364	NETRVAL Jakub	2002	SCPL Sport Club Plzeň	28:09.8	2:42.0
16.	310	MATOUŠEK Matouš	2002	JBCN Ski klub Jablonec nad Nisou	28:16.9	2:49.1
17.	341	KUDRNÁČ Jakub	2002	LSKL LSK Lomnice n.P.	28:17.2	2:49.4
18.	338	PAVLÍČEK Marek	2002	KRVR TJ SVS Krkonoše Vrchlabí	28:35.5	3:07.7
19.	345	ŠTEFAN Vít	2002	STUD Sokol Studenec	28:35.7	3:07.9
20.	365	HASMAN Marek	2002	SKIJ ČKS Ski Jilemnice	28:44.8	3:17.0
21.	340	PTÁČEK Jakub	2002	DULI TJ Dukla Liberec	28:47.0	3:19.2
22.	357	LUŠOVSKÝ Jan	2002	SPLE TJ Spartak Letohrad	28:47.6	3:19.8
23.	343	ZEMAN Jiří	2002	DULI TJ Dukla Liberec	28:48.1	3:20.3
24.	368	MARTÍNEK Aleš	2002	SKPJ SKP KORNSPITZ Jablonec	29:03.3	3:35.5
25.	348	ŠKRÉTA Vojtěch	2002	DULI TJ Dukla Liberec	29:33.6	4:05.8
26.	344	KUHN Michal	2002	TRUT Olfín Car Ski Team Trutnov	29:34.1	4:06.3
27.	371	RYŠÁNEK Nick	2002	SKPJ SKP KORNSPITZ Jablonec	29:38.2	4:10.4
28.	367	VOŇKA Martin	2002	SKIJ ČKS Ski Jilemnice	30:07.1	4:39.3
29.	360	ŠUBA Dalibor	2002	SPLE TJ Spartak Letohrad	30:18.0	4:50.2
30.	369	SASKA Matěj	2002	SKPJ SKP KORNSPITZ Jablonec	30:48.8	5:21.0
31.	350	HOLOUBEK Jakub	2002	SKSV Fischer Ski klub Šumava Vimperk	31:12.2	5:44.4
32.	352	KALA Jakub	2002	SKBR SK SKOL Brno	33:29.0	8:01.2
DNS	307	POKORNÝ Miloš	2002	SKIJ ČKS Ski Jilemnice		nestartoval(a)

25.03.2018 12:41:00

Data processing: info@sport-casomira.cz, http://sport-casomira.cz/

Strana 6 z 10

Dorostenci mladší U16 10 km volně mass start Start: 9:39:00 Konec: 10:12:29	Informace o trati Čís. homologace: 13/2005 HD: 125 m Kola: 1 x 10 km MC: 49 m Nejvyšší bod: 1043 m TC: 348 m Nejnižší bod: 918 m	Počasí: oblačno
--	--	---------------------

Poř.	Číslo	Jméno	Roč.	Klub	Čas	Ztráta
DNS	329	TROJAN Jakub	2002	NMNM SK Nové Město na Moravě	nestartoval(a)	
Přihlášeno: 34		Startovalo: 32		Klasifikováno: 32	DNS: 2	DNF: 0 DSQ: 0

Dorostenci mladší U15 10 km volně mass start Start: 9:39:00 Konec: 10:15:02	Informace o trati Čís. homologace: 13/2005 HD: 125 m Kola: 1 x 10 km MC: 49 m Nejvyšší bod: 1043 m TC: 348 m Nejnižší bod: 918 m	Počasí: oblačno
--	--	---------------------

Poř.	Číslo	Jméno	Roč.	Klub	Čas	Ztráta
1.	305	SLÁDEK Jakub	2003	NMNM SK Nové Město na Moravě	26:44.0	
2.	301	HOZÁK Daniel Oskar	2003	SKPU SKP Ústí nad Labem	27:12.1	28.1
3.	319	MÜLLER Adam	2003	SNKV LK Slovan Karlovy Vary	27:15.2	31.2
4.	309	HÁK Petr	2003	SPVR TJ Spartak Vrchlabí	27:43.7	59.7
5.	330	STOKLASA Štěpán	2003	TRUT Olfín Car Ski Team Trutnov	27:49.5	1:05.5
6.	315	ŠTECHER Filip	2003	LKAS Lyžařský klub Jasan Aš	27:52.2	1:08.2
7.	326	VOTOČEK Matyáš	2003	SKIJ ČKS SKI Jilemnice	28:06.6	1:22.6
8.	311	SEMIRÁD Jan	2003	SPLE TJ Spartak Letohrad	28:16.1	1:32.1
9.	324	PREISLER Tomáš	2003	SOSK TJ Sokol Skuhrov	28:19.1	1:35.1
10.	321	KRÁLÍK Pavel	2003	LOTE Lokomotiva Teplice	28:24.2	1:40.2
11.	306	HONSA Antonín	2003	SKSV Fischer Ski klub Šumava Vimperk	28:30.8	1:46.8
12.	337	KAŠPAR Dominik	2003	TRUT Olfín Car Ski Team Trutnov	28:34.8	1:50.8
13.	316	KALIVODA Lukáš	2003	SKSV Fischer Ski klub Šumava Vimperk	28:51.1	2:07.1
14.	332	ŘEZNÍK Jan	2003	SKSV Fischer Ski klub Šumava Vimperk	28:51.7	2:07.7
15.	317	PILAŘ Ondřej	2003	SKHA TJ Jiskra - Ski klub Harrachov	29:06.2	2:22.2
16.	323	KRÁKORA Ondřej	2003	TRUT Olfín Car Ski Team Trutnov	29:19.9	2:35.9
17.	342	PEŇÁZ Vojtěch	2003	FEJE FENIX SKI TEAM Jeseník	29:20.2	2:36.2
18.	346	ŠTUDLAR Vít	2003	SNKV LK Slovan Karlovy Vary	29:22.8	2:38.8
19.	335	PEŇÁZ Radek	2003	FEJE FENIX SKI TEAM Jeseník	29:27.8	2:43.8
20.	333	MUSIL Štěpán	2003	SKBR SK SKOL Brno	29:35.8	2:51.8
21.	336	JANALÍK Daniel	2003	DULI TJ Dukla Liberec	29:39.5	2:55.5
22.	370	HORNÍK Kryštof	2003	FEJE FENIX SKI TEAM Jeseník	30:01.5	3:17.5
23.	331	KÖLTÖ Matěj	2003	SPLE TJ Spartak Letohrad	30:18.2	3:34.2
24.	356	HARCULA Michal	2003	SPLE TJ Spartak Letohrad	30:19.1	3:35.1
25.	318	ŠKODA Aleš	2003	TRUT Olfín Car Ski Team Trutnov	30:29.4	3:45.4
26.	304	LACINA Jakub	2003	TJSE TJ Semily	30:32.0	3:48.0
27.	334	TOMÁNEK Kryštof František	2003	LOTE Lokomotiva Teplice	30:49.0	4:05.0
28.	355	HERMANN Jakub	2003	SPLE TJ Spartak Letohrad	31:02.1	4:18.1
29.	347	VAŇURA Jakub	2003	JBCN Ski klub Jablonec nad Nisou	31:25.0	4:41.0
30.	349	PROKŮPEK Matěj	2003	LOTE Lokomotiva Teplice	32:14.2	5:30.2
31.	354	KOPECKÝ Martin	2003	FEJE FENIX SKI TEAM Jeseník	32:18.9	5:34.9
32.	362	ŠIMEK Jan	2003	LSKL LSK Lomnice n.P.	32:56.2	6:12.2
33.	358	BRŮNA Jakub	2003	JBCN Ski klub Jablonec nad Nisou	33:49.7	7:05.7
34.	353	ŠIROKÝ Matěj	2003	JBCN Ski klub Jablonec nad Nisou	34:01.9	7:17.9
35.	361	SYŘIŠTĚ Ondřej	2003	DULI TJ Dukla Liberec	35:37.6	8:53.6
36.	359	LAURIN Albert	2003	JBCN Ski klub Jablonec nad Nisou	36:01.9	9:17.9
DNS	366	JANATA František	2003	LSKL LSK Lomnice n.P.	nestartoval(a)	
Přihlášeno: 37		Startovalo: 36		Klasifikováno: 36	DNS: 1	DNF: 0 DSQ: 0

Dorostenky starší 10 km volně mass start Start: 9:42:00 Konec: 10:23:01	Informace o trati Čís. homologace: 13/2005 HD: 125 m Kola: 1 x 10 km MC: 49 m Nejvyšší bod: 1043 m TC: 348 m Nejnižší bod: 918 m	Počasí: oblačno
--	--	---------------------

Poř.	Číslo	Jméno	Roč.	Klub	Čas	Ztráta
1.	181	HAVLÍČKOVÁ Barbora	2000	DULI TJ Dukla Liberec	26:55.9	
2.	184	POULÍKOVÁ Karolína	2000	FEJE FENIX SKI TEAM Jeseník	28:42.9	1:47.0
3.	203	BABÁNKOVÁ Bára	2001	NMNM SK Nové Město na Moravě	29:02.1	2:06.2
4.	187	SLONKOVÁ Marta	2001	NMNM SK Nové Město na Moravě	29:30.7	2:34.8
5.	198	FRANZOVÁ Hana	2000	NMNM SK Nové Město na Moravě	29:32.8	2:36.9
6.	186	TROJANOVÁ Hana	2000	SKIJ ČKS SKI Jilemnice	29:33.9	2:38.0
7.	188	BEROUŠKOVÁ Barbora	2000	SCPL Sport Club Plzeň	29:39.3	2:43.4
8.	185	TŮMOVÁ Kateřina	2001	SKIJ ČKS SKI Jilemnice	29:39.5	2:43.6
9.	183	NOVÁKOVÁ Adéla	2000	SKSV Fischer Ski klub Šumava Vimperk	29:55.7	2:59.8
10.	193	MACKOVÁ Veronika	2000	NMNM SK Nové Město na Moravě	30:43.8	3:47.9
11.	182	ANTOŠOVÁ Barbora	2000	JBCN Ski klub Jablonec nad Nisou	31:01.1	4:05.2
12.	190	STROUHALOVÁ Anna	2001	FEJE FENIX SKI TEAM Jeseník	31:09.6	4:13.7
13.	189	PAVLASOVÁ Karolína	2001	SNKV LK Slovan Karlovy Vary	31:18.9	4:23.0
14.	191	JEBAVÁ Kateřina	2001	KRVR TJ SVS Krkonoše Vrchlabí	31:34.7	4:38.8
15.	195	SLÍVOVÁ Štěpánka	2001	SNKV LK Slovan Karlovy Vary	32:14.7	5:18.8
16.	204	BARTŮŇKOVÁ Andrea	2001	SKPJ SKP KORNŠPITZ Jablonec	32:33.9	5:38.0
17.	192	ŽAMPACHOVÁ Barbora	2001	SNKV LK Slovan Karlovy Vary	32:34.2	5:38.3
18.	205	ŽŮRKOVÁ Anna	2000	NMNM SK Nové Město na Moravě	32:43.3	5:47.4
19.	194	NOVÁČKOVÁ Helena	2000	FEJE FENIX SKI TEAM Jeseník	33:05.8	6:09.9
20.	196	HAVRDOVÁ Kateřina	2000	SGJB KL SG Jablonec nad Nisou	33:50.8	6:54.9
21.	200	STRUHÁROVÁ Natálie	2001	RDRY Ski klub RD Rýmařov	34:13.8	7:17.9
22.	197	HUJEROVÁ Eliška	2001	JBCN Ski klub Jablonec nad Nisou	36:17.4	9:21.5
23.	199	MARXOVÁ Gabriela	2001	SGJB KL SG Jablonec nad Nisou	41:00.3	14:04.4
DNS	201	FRANZOVÁ Ema	2000	NMNM SK Nové Město na Moravě	nestartoval(a)	
DNS	202	PETŘÍKOVÁ Michaela	2001	KRVR TJ SVS Krkonoše Vrchlabí	nestartoval(a)	
DNS	206	KŘÍŽOVIČOVÁ Martina	2001	NMNM SK Nové Město na Moravě	nestartoval(a)	
DNS	207	TREJBALOVÁ Renata	2001	SKIJ ČKS SKI Jilemnice	nestartoval(a)	

Přihlášeno: 27 Startovalo: 23 Klasifikováno: 23 DNS: 4 DNF: 0 DSQ: 0

Muži 40-49 30 km volně mass start Start: 9:45:00 Konec: 11:30:28	Informace o trati Čís. homologace: 2009/VII.-01/10 HD: 125 m Kola: 3 x 10 km MC: 49 m Nejvyšší bod: 1043 m TC: 1044 m Nejnižší bod: 918 m	Počasí: oblačno
---	---	---------------------

Poř.	Číslo	Jméno	Roč.	Klub	10 km	2. kolo	20 km	3. kolo	Čas	Ztráta
------	-------	-------	------	------	-------	---------	-------	---------	-----	--------

Mistrem České republiky pro rok 2018 se stává JAVŮREK Petr, Kasper-Swix Trutnov

1.	52	JAVŮREK Petr	1977	KSTU	53:51.2 (14)	1:00.6 (1)	54:51.8 (1)	27:26.0 (1)	1:22:17.8	
2.	65	VEBER Tomáš	1974	TACH	29:00.2 (2)	27:20.4 (2)	56:20.6 (2)	30:40.2 (2)	1:27:00.8	4:43.0
3.	54	ŠIMURDA Richard	1971	UKPL	29:42.6 (5)	28:28.6 (3)	58:11.2 (3)	30:56.7 (4)	1:29:07.9	6:50.1
4.	61	BERÁNEK Jan	1972	UKPL	29:52.5 (7)	28:52.4 (4)	58:44.9 (4)	30:52.6 (3)	1:29:37.5	7:19.7
5.	59	VODRÁŽKA Jakub	1976	UKPL	28:05.2 (1)	30:52.6 (8)	58:57.8 (5)	31:25.0 (5)	1:30:22.8	8:05.0
6.	63	SUCHÝ Jiří	1976	FELP	29:44.6 (6)	29:44.6 (5)	59:29.2 (6)	32:24.7 (7)	1:31:53.9	9:36.1
7.	53	PELA Zbyněk	1973	VSEK	29:55.5 (8)	29:55.5 (6)	59:51.0 (7)	32:13.6 (6)	1:32:04.6	9:46.8
8.	64	KULHÁNEK Tomáš	1976	KRVR	29:12.0 (3)	31:29.9 (9)	1:00:41.9 (8)	32:50.2 (8)	1:33:32.1	11:14.3
9.	56	VEBER Josef	1975	TACH	30:37.3 (10)	30:37.3 (7)	1:01:14.6 (9)	33:04.8 (9)	1:34:19.4	12:01.6
10.	60	PEŠTA Petr	1975	UKPL	30:07.5 (9)	32:58.9 (11)	1:03:06.4 (10)	35:03.1 (12)	1:38:09.5	15:51.7
11.	55	OBERLÄNDER Jan	1975	SOSE	32:27.9 (11)	32:24.8 (10)	1:04:52.7 (11)	34:14.8 (10)	1:39:07.5	16:49.7

25.03.2018 12:41:01

Data processing: info@sport-casomira.cz, http://sport-casomira.cz/

Strana 8 z 10

Muži 40-49 30 km volně mass start Start: 9:45:00 Konec: 11:30:28	Informace o trati Čís. homologace: 2009/VII.-01/10 HD: 125 m Kola: 3 x 10 km MC: 49 m Nejvyšší bod: 1043 m TC: 1044 m Nejnižší bod: 918 m	Počasí: oblačno

Poř.	Číslo	Jméno	Roč.	Klub	10 km	2. kolo	20 km	3. kolo	Čas	Ztráta	
12.	57	GROMUS Daniel	1978	INDC	32:34.3 (12)	33:30.2 (12)	1:06:04.5 (12)	34:34.1 (11)	1:40:38.6	18:20.8	
13.	58	KREJSA Tomáš	1977	SALO	29:20.5 (4)	38:16.1 (14)	1:07:36.6 (13)	37:20.5 (14)	1:44:57.1	22:39.3	
14.	66	KAŠPAR Jan	1971	FELP	34:38.1 (13)	34:05.9 (13)	1:08:44.0 (14)	36:43.9 (13)	1:45:27.9	23:10.1	
DNS	62	REJZEK Martin	1972	SKHA						nestartoval(a)	

Přihlášeno: 15 Startovalo: 14 Klasifikováno: 14 DNS: 1 DNF: 0 DSQ: 0

Muži 50-59 30 km volně mass start Start: 9:45:00 Konec: 11:34:41	Informace o trati Čís. homologace: 2009/VII.-01/10 HD: 125 m Kola: 3 x 10 km MC: 49 m Nejvyšší bod: 1043 m TC: 1044 m Nejnižší bod: 918 m	Počasí: oblačno

Poř.	Číslo	Jméno	Roč.	Klub	10 km	2. kolo	20 km	3. kolo	Čas	Ztráta
------	-------	-------	------	------	-------	---------	-------	---------	-----	--------

Mistrem České republiky pro rok 2018 se stává PROVOD Ladislav, USK CS Plzeň

1.	50	PROVOD Ladislav	1968	UKPL	27:04.0 (1)	28:38.7 (1)	55:42.7 (1)	29:50.9 (1)	1:25:33.6		
2.	67	HOLUB Petr	1966	KSTU	27:57.3 (2)	29:47.5 (2)	57:44.8 (2)	30:48.3 (2)	1:28:33.1	2:59.5	
3.	71	RIEGER Jiří	1962	KRVR	30:26.4 (3)	31:48.1 (4)	1:02:14.5 (3)	32:56.0 (3)	1:35:10.5	9:36.9	
4.	74	PALATA Miroslav	1963	FELP	32:30.9 (4)	31:33.9 (3)	1:04:04.8 (4)	34:33.9 (4)	1:38:38.7	13:05.1	
5.	69	NOVOTNÝ Jiří	1960	FELP	32:33.1 (5)	34:22.0 (7)	1:06:55.1 (5)	36:22.4 (7)	1:43:17.5	17:43.9	
6.	72	ŠIRŮČEK Jaromír	1962	ARHK	34:46.8 (7)	33:35.7 (6)	1:08:22.5 (6)	36:04.3 (6)	1:44:26.8	18:53.2	
7.	70	KULHÁNEK Martin	1963	SKBR	33:09.6 (6)	38:35.8 (8)	1:11:45.4 (7)	35:52.8 (5)	1:47:38.2	22:04.6	
8.	73	SOMMER Zbyněk	1963	FELP	40:00.7 (8)	31:48.4 (5)	1:11:49.1 (8)	37:51.2 (8)	1:49:40.3	24:06.7	
DNS	68	DVOŘÁK Martin	1960	FELP						nestartoval(a)	
DNS	75	MAROUL Ladislav	1968	INDC						nestartoval(a)	

Přihlášeno: 10 Startovalo: 8 Klasifikováno: 8 DNS: 2 DNF: 0 DSQ: 0

Muži nad 60 30 km volně mass start Start: 9:45:00 Konec: 12:36:46	Informace o trati Čís. homologace: 2009/VII.-01/10 HD: 125 m Kola: 3 x 10 km MC: 49 m Nejvyšší bod: 1043 m TC: 1044 m Nejnižší bod: 918 m	Počasí: oblačno

Poř.	Číslo	Jméno	Roč.	Klub	10 km	2. kolo	20 km	3. kolo	Čas	Ztráta
------	-------	-------	------	------	-------	---------	-------	---------	-----	--------

Mistrem České republiky pro rok 2018 se stává VEJNAR Josef, Český ski klub Vysoké nad Jizerou

1.	76	VEJNAR Josef	1957	CSKV	29:08.6 (1)	31:34.3 (1)	1:00:42.9 (1)	32:11.1 (1)	1:32:54.0	
2.	79	BLAHNA Petr	1950	TRUT	36:06.8 (2)	35:42.2 (3)	1:11:49.0 (2)	39:01.8 (2)	1:50:50.8	17:56.8
3.	80	METELKA Josef	1944	SPPO	40:05.4 (3)	34:58.9 (2)	1:15:04.3 (3)	40:10.3 (3)	1:55:14.6	22:20.6
4.	78	BRUNCLÍK Ivo	1958	SVSM	40:06.1 (4)	43:28.5 (5)	1:23:34.6 (4)	43:55.2 (4)	2:07:29.8	34:35.8
5.	77	KOVÁŘ Jaroslav	1951	SKIJ	41:37.0 (5)	42:42.1 (4)	1:24:19.1 (5)	45:34.7 (5)	2:09:53.8	36:59.8
6.	81	GROH Stanislav	1946	KRVR	53:12.7 (6)	57:37.4 (6)	1:50:50.1 (6)	1:00:55.7 (6)	2:51:45.8	1:18:51.8

Přihlášeno: 6 Startovalo: 6 Klasifikováno: 6 DNS: 0 DNF: 0 DSQ: 0

Ženy 35-44 20 km volně mass start Start: 9:45:00 Konec: 11:49:04	Informace o trati Čís. homologace: 2009/VII.-01/10 HD: 125 m Kola: 2 x 10 km MC: 49 m Nejvyšší bod: 1043 m TC: 696 m Nejnižší bod: 918 m	Počasí: oblačno
	Legend: — vzduch, sníh	

Poř.	Číslo	Jméno	Roč.	Klub	10 km	2. kolo	Čas	Ztráta
1.	82	HÁJKOVÁ Tereza	1974	SSTT	58:07.9 (1)	1:05:56.0 (1)	2:04:03.9	
DNS	83	MARKOVÁ Eva	1983	FELP			nestartoval(a)	
DNS	84	FRIČKOVÁ Pavla	1982	FELP			nestartoval(a)	
Přihlášeno: 3		Startovalo: 1		Klasifikováno: 1		DNS: 2		DNF: 0 DSQ: 0

Ženy 45-54 15 km volně mass start Start: 9:45:00 Konec:	Informace o trati Čís. homologace: 2009/VII.-02/7km HD: 113 m Kola: 2 x 7,5 km MC: 49 m Nejvyšší bod: 1043 m TC: 488 m Nejnižší bod: 930 m	Počasí: oblačno
	Legend: — vzduch, sníh	

Poř.	Číslo	Jméno	Roč.	Klub	7,5 km	2. kolo	Čas	Ztráta
DNS	85	BENEŠOVÁ Jolana	1969	SPPO			nestartoval(a)	
Přihlášeno: 1		Startovalo: 0		Klasifikováno: 0		DNS: 1		DNF: 0 DSQ: 0

Ženy nad 55 15 km volně mass start Start: 9:45:00 Konec: 10:41:11	Informace o trati Čís. homologace: 2009/VII.-02/7km HD: 113 m Kola: 2 x 7,5 km MC: 49 m Nejvyšší bod: 1043 m TC: 488 m Nejnižší bod: 930 m	Počasí: oblačno
	Legend: — vzduch, sníh	

Poř.	Číslo	Jméno	Roč.	Klub	7,5 km	2. kolo	Čas	Ztráta
1.	86	JINDŘÍŠKOVÁ Alena	1961	HBRA	27:15.6 (1)	28:55.2 (1)	56:10.8	
Přihlášeno: 1		Startovalo: 1		Klasifikováno: 1		DNS: 0		DNF: 0 DSQ: 0

Technický delegát
Jakub Tejchman

Sekretář závodu
Aleš Prokůpek

Český pohár dorostu a dospělých v běhu na lyžích s mezinárodní účastí pro rok 2018

Výsledky kvalifikace



Horní Mísečky

Datum závodu **Start: 9:30:15**
23.03.2018 Konec: **10:42:55**

Soutěžní výbor

Technický delegát: **Jakub Tejchman**
ATD **Michal Kučera st.**
Ředitel závodu: **Michal Kučera ml.**
STK **Ondřej Szabó**

Dorostenky mladší 870 m N sprint K kvalif.

Start: 9:30:15 Konec: 9:48:13

Informace o trati

Čís. homologace: 11/32.05/0,9

HD: 14 m Kola: 1 x 870 m
MC: 14 m Nejvyšší bod: 1018 m
TC: 24 m Nejnižší bod: 1004 m

Počasí: zataženo, sněžení

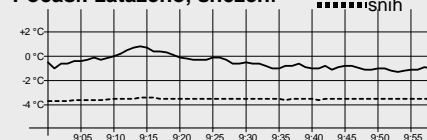

Poř.	Číslo	Jméno	Roč.	Klub	Čas	Ztráta
1.	57	MASAŘIKOVÁ Gabriela	2002	SKPJ SKP KORNSPITZ Jablonec	2:21.97	
2.	2	RYSULOVÁ Marie	2002	SKIJ ČKS SKI Jilemnice	2:22.90	0.93
3.	3	ŠIBRAVOVÁ Eliška	2002	DULI TJ Dukla Liberec	2:23.14	1.17
4.	6	SVOBODOVÁ Kateřina	2002	SKIJ ČKS SKI Jilemnice	2:26.34	4.37
5.	58	ELICEROVÁ Kateřina	2002	SKPJ SKP KORNSPITZ Jablonec	2:27.22	5.25
6.	4	BENEŠOVÁ Nella	2003	SKHA TJ Jiskra - Ski klub Harrachov	2:27.44	5.47
7.	19	MIČKEROVÁ Karla	2002	FEJE FENIX SKI TEAM Jeseník	2:28.37	6.40
8.	11	RYŠKOVÁ Karolína	2002	RDRY Ski klub RD Rýmařov	2:28.98	7.01
9.	12	BŘEČKOVÁ Aneta	2002	JBCN Ski klub Jablonec nad Nisou	2:30.49	8.52
10.	16	KALOVSKÁ Viktorie	2002	NMNM SK Nové Město na Moravě	2:30.79	8.82
11.	5	KLEINOVÁ Lucie	2003	SNKV LK Slovan Karlovy Vary	2:32.43	10.46
12.	61	ŠPINAROVÁ Karolína	2003	NMNM SK Nové Město na Moravě	2:33.02	11.05
13.	8	ZATLOUKALOVÁ Barbora	2003	SKIJ ČKS SKI Jilemnice	2:33.20	11.23
14.	24	JANIČKOVÁ Barbora	2003	NMNM SK Nové Město na Moravě	2:34.34	12.37
15.	1	PROKEŠOVÁ Tereza	2003	DULI TJ Dukla Liberec	2:34.65	12.68
16.	36	MACHOLDOVÁ Tereza	2002	LOTE Lokomotiva Teplice	2:35.83	13.86
17.	22	NYKLESOVÁ Karolína	2003	SCPL Sport Club Plzeň	2:35.85	13.88
18.	17	VÁGNEROVÁ Viktorie	2003	LOTE Lokomotiva Teplice	2:36.61	14.64
19.	20	BARÁKOVÁ Barbora	2002	KRVR TJ SVS Krkonoše Vrchlabí	2:37.43	15.46
20.	15	BORLOVÁ Eliška	2003	JBCN Ski klub Jablonec nad Nisou	2:37.48	15.51
21.	54	TUŽOVÁ Barbora	2002	SKPJ SKP KORNSPITZ Jablonec	2:37.64	15.67
22.	29	MOUČKOVÁ Michaela	2003	LOTE Lokomotiva Teplice	2:37.66	15.69
23.	37	KUBÍČKOVÁ Nikita	2002	SPLE TJ Spartak Letohrad	2:37.82	15.85
24.	55	SVOBODOVÁ Agáta	2002	SKPJ SKP KORNSPITZ Jablonec	2:38.27	16.30
25.	14	VOHÁNKOVÁ Barbora	2003	SKJA SKI Janov - Bedřichov	2:38.99	17.02
26.	13	VRÁNOVÁ Iva	2003	NMNM SK Nové Město na Moravě	2:39.59	17.62
27.	9	PAULŮ Klára	2002	KRVR TJ SVS Krkonoše Vrchlabí	2:39.91	17.94
28.	18	VITÁKOVÁ Petra	2002	SCPL Sport Club Plzeň	2:40.01	18.04
29.	23	KÁLALOVÁ Eliška	2003	TRUT Olfin Car Ski Team Trutnov	2:41.55	19.58
30.	56	TOMÁŠKOVÁ Veronika	2003	NMNM SK Nové Město na Moravě	2:41.98	20.01
31.	7	MATOUŠOVÁ Gabriela	2003	SPVR TJ Spartak Vrchlabí	2:42.21	20.24
32.	25	PEŇÁZOVÁ Vendula	2003	NMNM SK Nové Město na Moravě	2:42.50	20.53
33.	62	SVRČKOVÁ Julie	2002	NMNM SK Nové Město na Moravě	2:42.62	20.65
34.	28	RYCHLÍKOVÁ Anna	2003	LKAS Lyžařský klub Jasan Aš	2:42.70	20.73
35.	59	MIKYSKOVÁ Svatava	2003	SPLE TJ Spartak Letohrad	2:42.82	20.85
36.	10	KOŠETICKÁ Markéta	2003	NMNM SK Nové Město na Moravě	2:44.59	22.62
37.	32	RYCHLÍKOVÁ Marie	2003	LKAS Lyžařský klub Jasan Aš	2:44.94	22.97

23.03.2018 13:37:48

Data processing: info@sport-casomira.cz, http://sport-casomira.cz/

Strana 1 z 6

Dorostenky mladší 870 m N sprint K kvalif. Start: 9:30:15 Konec: 9:48:13	Informace o trati Čís. homologace: 11/32.05/0,9 HD: 14 m Kola: 1 x 870 m MC: 14 m Nejvyšší bod: 1018 m TC: 24 m Nejnižší bod: 1004 m		Počasí: zataženo, sněžení
---	--	--	-------------------------------

Poř.	Číslo	Jméno	Roč.	Klub	Čas	Ztráta
38.	33	MARTÍNKOVÁ Monika	2003	CSKV Český ski klub Vysoké nad Jizerou	2:45.66	23.69
39.	53	DOLEŽALOVÁ Zuzana	2002	NMNM SK Nové Město na Moravě	2:46.22	24.25
40.	31	DRAHOTOVÁ Zuzana	2003	JBCN Ski klub Jablonec nad Nisou	2:46.71	24.74
41.	44	BAKEŠOVÁ Denisa	2002	FEJE FENIX SKI TEAM Jeseník	2:47.45	25.48
42.	48	VÖLFLOVÁ Natálie	2003	SOSY SKI Sokol Stachy	2:47.46	25.49
43.	52	KAŠPAROVÁ Michaela	2002	SKPJ SKP KORNSPITZ Jablonec	2:47.62	25.65
44.	30	DVORSKÁ Karolína	2003	SNKV LK Slovan Karlovy Vary	2:48.54	26.57
45.	60	BENEŠOVÁ Tereza	2002	NMNM SK Nové Město na Moravě	2:48.58	26.61
46.	21	HONSOVÁ Anežka	2003	SKSV Fischer Ski klub Šumava Vimperk	2:48.78	26.81
47.	38	KULHÁNKOVÁ Eva	2002	SKBR SK SKOL Brno	2:49.41	27.44
48.	27	BRADÁČOVÁ Anna	2003	LOTE Lokomotiva Teplice	2:51.57	29.60
49.	26	KREJČÍKOVÁ Martina	2003	NMNM SK Nové Město na Moravě	2:53.47	31.50
50.	40	GROSSMANNOVÁ Tereza	2002	SPLE TJ Spartak Letohrad	2:54.16	32.19
51.	49	MATUŠKOVÁ Kristýna	2002	TRUT Olfin Car Ski Team Trutnov	2:54.80	32.83
52.	34	PEKÁRKOVÁ Anna	2002	LSKL LSK Lomnice n.P.	2:54.99	33.02
53.	39	ŠVANCAROVÁ Kateřina	2002	SKBR SK SKOL Brno	2:56.76	34.79
54.	50	BUREŠ Nina	2003	JBCN Ski klub Jablonec nad Nisou	2:57.37	35.40
55.	42	NIKODÝMOVÁ Denisa	2002	SOSK TJ Sokol Skuhrov	2:58.42	36.45
56.	51	CHLÁPKOVÁ Julie	2002	SKBR SK SKOL Brno	2:59.27	37.30
57.	35	DUBSKÁ Barbora	2003	SOSK TJ Sokol Skuhrov	3:00.88	38.91
58.	45	SLUKOVÁ Veronika	2003	LKAS Lyžařský klub Jasan Aš	3:01.11	39.14
59.	43	VRÁNOVÁ Barbora	2003	TRUT Olfin Car Ski Team Trutnov	3:01.67	39.70
60.	47	VAVŘAČOVÁ Anežka	2002	SOSK TJ Sokol Skuhrov	3:02.30	40.33
61.	46	KLOČÁKOVÁ Sára	2003	LKAS Lyžařský klub Jasan Aš	3:02.93	40.96
62.	41	KURFIŘTOVÁ Natálie	2003	SOSK TJ Sokol Skuhrov	3:05.45	43.48

Přihlášeno: 62 Startovalo: 62 Klasifikováno: 62 DNS: 0 DNF: 0 DSQ: 0

Dorostenci mladší 870 m N sprint K kvalif. Start: 9:47:15 Konec: 10:06:29	Informace o trati Čís. homologace: 11/32.05/0,9 HD: 14 m Kola: 1 x 870 m MC: 14 m Nejvyšší bod: 1018 m TC: 24 m Nejnižší bod: 1004 m		Počasí: zataženo, sněžení
--	--	--	-------------------------------

Poř.	Číslo	Jméno	Roč.	Klub	Čas	Ztráta
1.	109	MATOUŠEK Matouš	2002	JBCN Ski klub Jablonec nad Nisou	2:09.02	
2.	119	ZUNA Ondřej	2002	SCPL Sport Club Plzeň	2:10.72	1.70
3.	102	KOČANDRLE Martin	2002	SCPL Sport Club Plzeň	2:11.04	2.02
4.	128	TROJAN Jakub	2002	NMNM SK Nové Město na Moravě	2:11.33	2.31
5.	117	CENEK Jáchym	2002	FEJE FENIX SKI TEAM Jeseník	2:11.52	2.50
6.	103	PAVLÁSEK Šimon	2002	SKSV Fischer Ski klub Šumava Vimperk	2:12.03	3.01
7.	107	MARYŠKA Jan	2002	SKSK Wikov SKI Skuhrov nad Bělou	2:12.56	3.54
8.	111	MEDEK Jakub	2002	FEJE FENIX SKI TEAM Jeseník	2:12.91	3.89
9.	110	VRBOVSKÝ Benjamin	2002	FEJE FENIX SKI TEAM Jeseník	2:13.02	4.00
10.	121	HUSÁK Robin	2002	SNKV LK Slovan Karlovy Vary	2:13.56	4.54
11.	104	LACINA Jakub	2003	TJSE TJ Semily	2:14.46	5.44
12.	101	HOZÁK Daniel Oskar	2003	SKPU SKP Ústí nad Labem	2:14.69	5.67
13.	116	ŠKODA Aleš	2003	TRUT Olfin Car Ski Team Trutnov	2:15.01	5.99
14.	139	PTÁČEK Jakub	2002	DULI TJ Dukla Liberec	2:15.29	6.27
15.	118	MÜLLER Adam	2003	SNKV LK Slovan Karlovy Vary	2:16.75	7.73
16.	108	HÁK Petr	2003	SPVR TJ Spartak Vrchlabí	2:17.28	8.26
17.	112	SIXTA Ondřej	2002	SGJB KL SG Jablonec nad Nisou	2:17.40	8.38

23.03.2018 13:37:48

Data processing: info@sport-casomira.cz, http://sport-casomira.cz/

Strana 2 z 6

Dorostenci mladší

870 m N sprint K kvalif.

Start: 9:47:15

Konec: 10:06:29

Informace o trati

Čís. homologace: 11/32.05/0,9

HD: 14 m Kola: 1 x 870 m

MC: 14 m Nejvyšší bod: 1018 m

TC: 24 m Nejnižší bod: 1004 m

Počasí: zataženo, sněžení

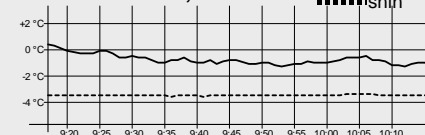

Poř.	Číslo	Jméno	Roč.	Klub	Čas	Ztráta
18.	127	ŠKODA Ondřej	2002	TRUT Olfín Car Ski Team Trutnov	2:18.50	9.48
19.	167	BABÁNEK Adam	2002	NMNM SK Nové Město na Moravě	2:19.31	10.29
20.	135	WANĚK Hubert	2003	SPVR TJ Spartak Vrchlabí	2:19.85	10.83
21.	140	KUDRNÁČ Jakub	2002	LSKL LSK Lomnice n.P.	2:20.00	10.98
22.	165	NETRVAL Jakub	2002	SCPL Sport Club Plzeň	2:20.22	11.20
23.	124	ZATLOUKAL Kryštof	2002	SNKV LK Slovan Karlovy Vary	2:20.42	11.40
24.	142	ZEMAN Jiří	2002	DULI TJ Dukla Liberec	2:20.51	11.49
25.	126	BEŠTA Václav	2002	SNKV LK Slovan Karlovy Vary	2:20.90	11.88
26.	138	MIKŠÍK Matěj	2002	KRVR TJ SVS Krkonoše Vrchlabí	2:21.30	12.28
27.	137	PAVLÍČEK Marek	2002	KRVR TJ SVS Krkonoše Vrchlabí	2:22.15	13.13
28.	106	HONSA Antonín	2003	SKSV Fischer Ski klub Šumava Vimperk	2:22.41	13.39
29.	134	JANALÍK Daniel	2003	DULI TJ Dukla Liberec	2:22.71	13.69
30.	114	KALIVODA Lukáš	2003	SKSV Fischer Ski klub Šumava Vimperk	2:22.93	13.91
31.	154	LUŠOVSKÝ Jan	2002	SPLE TJ Spartak Letohrad	2:23.14	14.12
32.	146	ŠKRÉTA Vojtěch	2002	DULI TJ Dukla Liberec	2:23.67	14.65
33.	163	RYŠÁNEK Nick	2002	SKPJ SKP KORNŠPITZ Jablonec	2:24.06	15.04
34.	120	KRÁLÍK Pavel	2003	LOTE Lokomotiva Teplice	2:24.32	15.30
35.	148	HOLOUBEK Jakub	2002	SKSV Fischer Ski klub Šumava Vimperk	2:24.88	15.86
36.	162	KÖLTÖ Matěj	2003	SPLE TJ Spartak Letohrad	2:25.41	16.39
37.	132	TOMÁNEK Kryštof František	2003	LOTE Lokomotiva Teplice	2:25.72	16.70
38.	115	PILAŘ Ondřej	2003	SKHA TJ Jiskra - Ski klub Harrachov	2:25.94	16.92
39.	105	SLÁDEK Jakub	2003	NMNM SK Nové Město na Moravě	2:26.25	17.23
40.	113	ŠTECHER Filip	2003	LKAS Lyžařský klub Jasan Aš	2:26.29	17.27
41.	123	PREISLER Tomáš	2003	SOSK TJ Sokol Skuhrov	2:26.59	17.57
42.	122	KRÁKORA Ondřej	2003	TRUT Olfín Car Ski Team Trutnov	2:27.59	18.57
43.	164	HORNÍK Kryštof	2003	FEJE FENIX SKI TEAM Jeseník	2:27.63	18.61
44.	143	KUHN Michal	2002	TRUT Olfín Car Ski Team Trutnov	2:28.63	19.61
45.	168	VOŇKA Martin	2002	SKIJ ČKS SKI Jilemnice	2:28.82	19.80
46.	131	MUSIL Štěpán	2003	SKBR SK SKOL Brno	2:29.19	20.17
47.	160	HASMAN Marek	2002	SKIJ ČKS SKI Jilemnice	2:29.28	20.26
48.	130	ŘEZNÍK Jan	2003	SKSV Fischer Ski klub Šumava Vimperk	2:29.48	20.46
49.	129	STOKLASA Štěpán	2003	TRUT Olfín Car Ski Team Trutnov	2:29.60	20.58
50.	158	ŠUBA Dalibor	2002	SPLE TJ Spartak Letohrad	2:30.28	21.26
51.	152	HERMANN Jakub	2003	SPLE TJ Spartak Letohrad	2:31.18	22.16
52.	147	PROKŮPEK Matěj	2003	LOTE Lokomotiva Teplice	2:31.28	22.26
53.	161	SEMIRÁD Jan	2003	SPLE TJ Spartak Letohrad	2:31.55	22.53
54.	145	VAŇURA Jakub	2003	JBCN Ski klub Jablonec nad Nisou	2:32.09	23.07
55.	125	VOTOČEK Matyáš	2003	SKIJ ČKS SKI Jilemnice	2:35.33	26.31
56.	166	BRYSCJEJN Ondřej	2003	SPLE TJ Spartak Letohrad	2:36.10	27.08
57.	153	HARCULA Michal	2003	SPLE TJ Spartak Letohrad	2:36.33	27.31
58.	133	PEŇÁZ Radek	2003	FEJE FENIX SKI TEAM Jeseník	2:36.43	27.41
59.	136	KAŠPAR Dominik	2003	TRUT Olfín Car Ski Team Trutnov	2:36.87	27.85
60.	144	ŠTUDLAR Vít	2003	SNKV LK Slovan Karlovy Vary	2:37.22	28.20
61.	141	PEŇÁZ Vojtěch	2003	FEJE FENIX SKI TEAM Jeseník	2:37.33	28.31
62.	149	KALA Jakub	2002	SKBR SK SKOL Brno	2:38.38	29.36
63.	157	LACINA Matyáš	2003	LOTE Lokomotiva Teplice	2:40.14	31.12
64.	156	LAURIN Albert	2003	JBCN Ski klub Jablonec nad Nisou	2:42.57	33.55
65.	151	KOPECKÝ Martin	2003	FEJE FENIX SKI TEAM Jeseník	2:44.99	35.97
66.	150	ŠIROKÝ Matěj	2003	JBCN Ski klub Jablonec nad Nisou	2:45.01	35.99
67.	159	SYŘIŠTĚ Ondřej	2003	DULI TJ Dukla Liberec	2:53.54	44.52

23.03.2018 13:37:48

Data processing: info@sport-casomira.cz, http://sport-casomira.cz/

Strana 3 z 6

Dorostenci mladší 870 m N sprint K kvalif. Start: 9:47:15 Konec: 10:06:29	Informace o trati Čís. homologace: 11/32.05/0,9 HD: 14 m Kola: 1 x 870 m MC: 14 m Nejvyšší bod: 1018 m TC: 24 m Nejnižší bod: 1004 m	Počasí: zataženo, sněžení
--	--	-------------------------------

Poř.	Číslo	Jméno	Roč.	Klub	Čas	Ztráta
68.	155	BRŮNA Jakub	2003	JBCN Ski klub Jablonec nad Nisou	3:00.57	51.55
Přihlášeno: 68		Startovalo: 68		Klasifikováno: 68	DNS: 0	DNF: 0
DSQ: 0						

Dorostenky starší 870 m N sprint K kvalif. Start: 10:06:15 Konec: 10:15:14	Informace o trati Čís. homologace: 11/32.05/0,9 HD: 14 m Kola: 1 x 870 m MC: 14 m Nejvyšší bod: 1018 m TC: 24 m Nejnižší bod: 1004 m	Počasí: zataženo, sněžení
---	--	-------------------------------

Poř.	Číslo	Jméno	Roč.	Klub	Čas	Ztráta
1.	201	ANTOŠOVÁ Barbora	2000	JBCN Ski klub Jablonec nad Nisou	2:14.35	
2.	207	BEROUŠKOVÁ Barbora	2000	SCPL Sport Club Plzeň	2:21.27	6.92
3.	203	POULÍKOVÁ Karolína	2000	FEJE FENIX SKI TEAM Jeseník	2:23.96	9.61
4.	202	NOVÁKOVÁ Adéla	2000	SKSV Fischer Ski klub Šumava Vimperk	2:24.52	10.17
5.	206	SLONKOVÁ Marta	2001	NMNM SK Nové Město na Moravě	2:24.79	10.44
6.	205	TROJANOVÁ Hana	2000	SKIJ ČKS SKI Jilemnice	2:25.29	10.94
7.	204	TŮMOVÁ Kateřina	2001	SKIJ ČKS SKI Jilemnice	2:28.17	13.82
8.	209	STROUHALOVÁ Anna	2001	FEJE FENIX SKI TEAM Jeseník	2:31.04	16.69
9.	215	SLÍVOVÁ Štěpánka	2001	SNKV LK Slovan Karlovy Vary	2:31.74	17.39
10.	208	PAVLASOVÁ Karolína	2001	SNKV LK Slovan Karlovy Vary	2:32.69	18.34
11.	210	JEBAVÁ Kateřina	2001	KRVR TJ SVS Krkonoše Vrchlabí	2:34.03	19.68
12.	212	ŽAMPACHOVÁ Barbora	2001	SNKV LK Slovan Karlovy Vary	2:34.94	20.59
13.	218	DVOŘÁKOVÁ Anna	2000	SGJB KL SG Jablonec nad Nisou	2:35.28	20.93
14.	225	FRANZOVÁ Hana	2000	NMNM SK Nové Město na Moravě	2:35.65	21.30
15.	217	HUJEROVÁ Eliška	2001	JBCN Ski klub Jablonec nad Nisou	2:36.10	21.75
16.	220	STRUHÁROVÁ Natálie	2001	RDRY Ski klub RD Rýmařov	2:38.50	24.15
17.	224	FRANZOVÁ Ema	2000	NMNM SK Nové Město na Moravě	2:38.83	24.48
18.	221	KŘÍŽOVIČOVÁ Martina	2001	NMNM SK Nové Město na Moravě	2:39.82	25.47
19.	211	JANDOVÁ Tereza	2001	SKPJ SKP KORNSPITZ Jablonec	2:41.84	27.49
20.	222	MACKOVÁ Veronika	2000	NMNM SK Nové Město na Moravě	2:43.20	28.85
21.	226	BABÁNKOVÁ Bára	2001	NMNM SK Nové Město na Moravě	2:43.79	29.44
22.	214	NOVÁČKOVÁ Helena	2000	FEJE FENIX SKI TEAM Jeseník	2:44.94	30.59
23.	213	KAPČIAROVÁ Michaela	2000	SGJB KL SG Jablonec nad Nisou	2:46.75	32.40
24.	216	HAVRDOVÁ Kateřina	2000	SGJB KL SG Jablonec nad Nisou	2:46.86	32.51
25.	219	MARXOVÁ Gabriela	2001	SGJB KL SG Jablonec nad Nisou	2:52.97	38.62
26.	223	ŽŮRKOVÁ Anna	2000	NMNM SK Nové Město na Moravě	2:59.48	45.13
Přihlášeno: 26		Startovalo: 26		Klasifikováno: 26	DNS: 0	DNF: 0
DSQ: 0						

Dorostenci starší

1,5 km N sprint K kvalif.

Start: 10:14:15

Konec: 10:27:17

Informace o trati

Čís. homologace: 11/32.01/1.5

HD: 22 m Kola: 1 x 1,5 km
MC: 18 m Nejvyšší bod: 1018 m
TC: 44 m Nejnižší bod: 996 m

Počasí: zataženo, sněžení

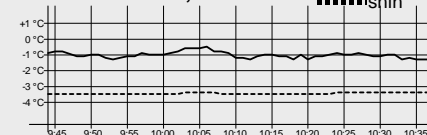

Poř.	Číslo	Jméno	Roč.	Klub	Čas	Ztráta
1.	1	DUFEK Tomáš	2000	JBCN Ski klub Jablonec nad Nisou	3:39.63	
2.	4	HAŠEK Jan	2000	SCPL Sport Club Plzeň	3:42.84	3.21
3.	5	MÁNEK Ondřej	2001	SKSV Fischer Ski klub Šumava Vimperk	3:44.60	4.97
4.	2	SCHÜTZ Michael	2000	SKIJ ČKS SKI Jilemnice	3:46.50	6.87
5.	6	LENGYEL Tomáš	2001	SGJB KL SG Jablonec nad Nisou	3:47.16	7.53
6.	32	KABRDA Josef	2001	NMNM SK Nové Město na Moravě	3:47.65	8.02
7=	3	STROUHAL Jakub	2001	FEJE FENIX SKI TEAM Jeseník	3:47.98	8.35
7=	8	ŠMAUS Antonín	2000	JBCN Ski klub Jablonec nad Nisou	3:47.98	8.35
9.	15	PICURA Adam	2000	SNKV LK Slovan Karlovy Vary	3:48.55	8.92
10.	36	KOCIÁN Jakub	2000	TRUT Olfin Car Ski Team Trutnov	3:48.98	9.35
11.	11	RISHKO Vadym	2000	SOSK TJ Sokol Skuhrov	3:49.43	9.80
12.	13	HORNÍK Adam	2001	SCPL Sport Club Plzeň	3:49.82	10.19
13.	9	TISCHLER Josef	2000	SKSV Fischer Ski klub Šumava Vimperk	3:49.95	10.32
14.	12	VYŠANSKÝ Eduard	2000	SKIJ ČKS SKI Jilemnice	3:51.01	11.38
15.	14	BRÍZA Matěj	2001	SGJB KL SG Jablonec nad Nisou	3:52.81	13.18
16.	19	VACHUTA Matěj	2000	SKSV Fischer Ski klub Šumava Vimperk	3:53.88	14.25
17.	18	HOJDEKR Jan	2001	SOSY SKI Sokol Stachy	3:54.57	14.94
18.	7	AUGSTEN Jakub	2001	SGJB KL SG Jablonec nad Nisou	3:55.84	16.21
19.	10	ŠVEJDA Jakub	2000	SKSV Fischer Ski klub Šumava Vimperk	3:56.98	17.35
20.	26	HOLOUBEK Ondřej	2000	SKSV Fischer Ski klub Šumava Vimperk	3:58.13	18.50
21.	23	CHLUBNA Patrik	2001	NMNM SK Nové Město na Moravě	3:58.28	18.65
22.	21	HOLMAN Tomáš	2001	SKIJ ČKS SKI Jilemnice	4:00.62	20.99
23.	16	VAŠÁTKO Marek	2001	SKSK Wikov SKI Skuhrov nad Bělou	4:00.67	21.04
24.	20	TULIS Zdeněk	2000	NMNM SK Nové Město na Moravě	4:00.89	21.26
25.	34	TOMÁŠEK Jiří	2000	NMNM SK Nové Město na Moravě	4:01.36	21.73
26.	37	MACHAČ Štěpán	2001	SKPJ SKP KORNSPITZ Jablonec	4:01.67	22.04
27.	27	MAZOCH Jan	2001	TJRO TJ Rožnov pod Radhoštěm	4:01.97	22.34
28.	24	JANSA Radek	2000	SPPO SKI Police nad Metují, z.s.	4:03.61	23.98
29.	17	ADAMEC Martin	2001	TRUT Olfin Car Ski Team Trutnov	4:06.40	26.77
30.	22	MUČICA Jakub	2001	JBCN Ski klub Jablonec nad Nisou	4:06.58	26.95
31.	29	HERMANN Matěj	2000	SPLE TJ Spartak Letohrad	4:08.11	28.48
32.	33	GREGOR Tomáš	2000	NMNM SK Nové Město na Moravě	4:12.96	33.33
33.	28	DUBSKÝ Jan	2000	SKPJ SKP KORNSPITZ Jablonec	4:17.58	37.95
34.	25	MAKOVIČKA Milan	2001	TRUT Olfin Car Ski Team Trutnov	4:19.38	39.75
35.	31	ZAPLETAL Jakub	2000	NMNM SK Nové Město na Moravě	4:20.22	40.59
36.	30	VALÍČEK Robert	2001	SPLE TJ Spartak Letohrad	4:21.55	41.92
37.	35	PALLA Martin	2001	SPLE TJ Spartak Letohrad	4:25.00	45.37

Přihlášeno: 37

Startovalo: 37

Klasifikováno: 37

DNS: 0

DNF: 0

DSQ: 0

Ženy a juniorky

1,5 km N sprint K kvalif.

Start: 10:25:15

Konec: 10:34:52

Informace o trati

Čís. homologace: 11/32.01/1.5

HD: 22 m Kola: 1 x 1,5 km
MC: 18 m Nejvyšší bod: 1018 m
TC: 44 m Nejnižší bod: 996 m

Počasí: zataženo, sněžení

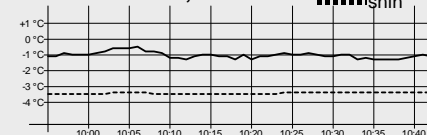

Poř. Číslo	Jméno	Roč.	Klub	Čas	Ztráta
1.	42 BEROUŠKOVÁ Kateřina	1991	SCPL Sport Club Plzeň	3:59.63	
2.	43 BERANOVÁ Tereza	1998	J TRUT Olfin Car Ski Team Trutnov	4:04.78	5.15
3.	41 GROHOVÁ Karolína	1990	DULI TJ Dukla Liberec	4:06.73	7.10
4.	44 SCHÜTZOVÁ Sandra	1991	SKIJ ČKS SKI Jilemnice	4:08.05	8.42
5.	46 HOLÍKOVÁ Zuzana	1999	J SKSK Wikov SKI Skuhrov nad Bělou	4:10.47	10.84
6.	45 STAŇKOVÁ Zuzana	1997	DULI TJ Dukla Liberec	4:15.16	15.53
7.	49 VOTOČKOVÁ Pavlína	1999	J SKIJ ČKS SKI Jilemnice	4:15.83	16.20
8.	50 HUJEROVÁ Tereza	1998	J JBCN Ski klub Jablonec nad Nisou	4:20.51	20.88
9.	54 KRČKOVÁ Eliška	1997	DULI TJ Dukla Liberec	4:27.23	27.60
10.	47 SIXTOVÁ Anna	1996	SGJB KL SG Jablonec nad Nisou	4:27.80	28.17
11.	48 TVARŮŽKOVÁ Tereza	1998	J BAPU Běžecký areál Pustevny	4:27.91	28.28
12.	52 BENEŠOVÁ Nikol	1999	J JBCN Ski klub Jablonec nad Nisou	4:31.85	32.22
13.	51 HYNČICOVÁ Kateřina	1998	J DULI TJ Dukla Liberec	4:32.31	32.68
14.	56 TEPLÁ Eliška	1999	J NMNM SK Nové Město na Moravě	4:36.31	36.68
15.	58 SUCHÁ Petra	1999	J SKPJ SKP KORNSPITZ Jablonec	4:45.30	45.67
16.	53 VÁŇOVÁ Gabriela	1999	J SGJB KL SG Jablonec nad Nisou	4:45.62	45.99
17.	55 SMETANOVÁ Barbora	1999	J SKPJ SKP KORNSPITZ Jablonec	4:59.68	1:00.05
18.	57 POLEDNOVÁ Klára	1999	J NMNM SK Nové Město na Moravě	5:06.26	1:06.63
19.	59 KRŽIŽOVIČOVÁ Iva	1999	J NMNM SK Nové Město na Moravě	5:06.55	1:06.92

Přihlášeno: 19

Startovalo: 19

Klasifikováno: 19

DNS: 0

DNF: 0

DSQ: 0

Muži a junioři

1,5 km N sprint K kvalif.

Start: 10:32:15

Konec: 10:42:55

Informace o trati

Čís. homologace: 11/32.01/1.5

HD: 22 m Kola: 1 x 1,5 km
MC: 18 m Nejvyšší bod: 1018 m
TC: 44 m Nejnižší bod: 996 m

Počasí: zataženo, sněžení

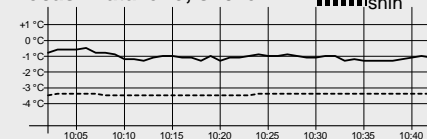

Poř. Číslo	Jméno	Roč.	Klub	Čas	Ztráta
1.	61 ŠELLER Luděk	1995	DULI TJ Dukla Liberec	3:27.46	
2.	63 RYPL Miroslav	1992	DULI TJ Dukla Liberec	3:30.89	3.43
3.	68 BEŠŤÁK Jonáš	1995	DULI TJ Dukla Liberec	3:33.42	5.96
4.	82 SEDLÁČEK Václav	1986	RDRY Ski klub RD Rýmařov	3:34.96	7.50
5.	65 KNOP Petr	1994	DULI TJ Dukla Liberec	3:35.78	8.32
6.	64 BARTOŇ Jan	1990	DULI TJ Dukla Liberec	3:35.97	8.51
7.	67 PECHOUŠEK Jan	1997	FEJE FENIX SKI TEAM Jeseník	3:36.81	9.35
8.	70 MÁNEK Jiří	1998	J SKSV Fischer Ski klub Šumava Vimperk	3:37.51	10.05
9.	76 WALCHETSEDER Jakub	1999	J SNKV LK Slovan Karlovy Vary	3:39.50	12.04
10.	74 ŠVARC Martin	1994	JBCN Ski klub Jablonec nad Nisou	3:40.09	12.63
11.	69 KALIVODA Tomáš	1998	J SKSV Fischer Ski klub Šumava Vimperk	3:41.16	13.70
12.	72 KOZLOVSKÝ Vladimír	1999	J FEJE FENIX SKI TEAM Jeseník	3:44.88	17.42
13.	71 SCHÜTZ Filip	1997	SKIJ ČKS SKI Jilemnice	3:45.12	17.66
14.	75 OPHOFF Mike	1999	J TRUT Olfin Car Ski Team Trutnov	3:46.15	18.69
15.	78 ŽALČÍK Kim	1999	J FEJE FENIX SKI TEAM Jeseník	3:47.23	19.77
16.	66 KOŽÍŠEK Dušan	1983	DULI TJ Dukla Liberec	3:47.31	19.85
17.	79 BRÁBLÍK Michal	1998	J FEJE FENIX SKI TEAM Jeseník	3:48.95	21.49
18.	77 PROVAZNÍK Josef	1999	J SKIJ ČKS SKI Jilemnice	3:54.24	26.78
19.	73 ŠLOFAR Vladimír	1997	TRUT Olfin Car Ski Team Trutnov	3:54.77	27.31
20.	88 ČERVENKA Václav	1999	J NMNM SK Nové Město na Moravě	3:55.69	28.23
21.	85 BURT Pavel	1997	SCPL Sport Club Plzeň	3:56.53	29.07
22.	87 SEDLÁČEK Marek	1999	J RDRY Ski klub RD Rýmařov	4:01.34	33.88
23.	86 HÁJEK Matěj	1999	J SKPJ SKP KORNSPITZ Jablonec	4:03.07	35.61

23.03.2018 13:37:49

Data processing: info@sport-casomira.cz, http://sport-casomira.cz/

Strana 6 z 6

Muži a junioři**1,5 km N sprint K kvalif.**

Start: 10:32:15

Konec: 10:42:55

Informace o trati

Čís. homologace: 11/32.01/1.5

HD: 22 m Kola: 1 x 1,5 km

MC: 18 m Nejvyšší bod: 1018 m

TC: 44 m Nejnižší bod: 996 m

Počasí: zataženo, sněžení

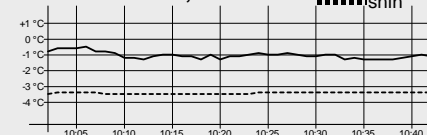

Poř.	Číslo	Jméno	Roč.	Klub	Čas	Ztráta
24.	84	ŠÍPOŠ Petr	1996	SGJB KL SG Jablonec nad Nisou	4:11.93	44.47
25.	83	ONDŘEJKA Jiří	1999	J SPLE TJ Spartak Letohrad	4:16.55	49.09
26.	81	SLAVÍK Vojtěch	1998	J SKPJ SKP KORNSPITZ Jablonec	4:18.81	51.35
27.	80	PEKÁREK Jan	1999	J LSKL LSK Lomnice n.P.	4:23.20	55.74
DNS	62	RAZÝM Aleš	1986	SCPL Sport Club Plzeň	nestartoval(a)	
Přihlášeno: 28		Startovalo: 27	Klasifikováno: 27	DNS: 1	DNF: 0	DSQ: 0

Technický delegát
Jakub Tejchman

Sekretář závodu
Aleš Prokůpek

Mistrovství České republiky dorostu a dospělých v běhu na lyžích s mezinárodní účastí pro rok 2018

Výsledková listina



Horní Mísečky

Datum závodu **24.03.2018** Start: **9:30:00**
Konec: **13:34:36**

Soutěžní výbor

Technický delegát: **Jakub Tejchman**
ATD: **Michal Kučera st.**
Ředitel závodu: **Michal Kučera ml.**
STK: **Ondřej Szabó**



Dorostenky mladší 3 x 3,3 km volně Start: 9:30:00 Konec: 10:08:17	Informace o trati Čís. homologace: 2009/VII.-05/3K HD: 47 m Kola: 1 x 3,5 km MC: 49 m Nejvyšší bod: 1035 m TC: 131 m Nejnižší bod: 988 m	Počasí: oblačno
---	---	----------------------------

Poř. Číslo	Jméno	Čas - úsek	Čas celkem
------------	-------	------------	------------

Mistrem České republiky pro rok 2018 se stává štafeta Liberecký kraj I.

1.	32	Liberecký kraj I.	31:25.7	
	32-1	PROKEŠOVÁ Tereza 2003	10:02.5 (1.)	10:02.5 (1.)
	32-2	BENEŠOVÁ Nella 2003	10:45.0 (2.)	20:47.5 (1.)
	32-3	ŠIBRAVOVÁ Eliška 2002	10:38.2 (4.)	31:25.7 (1.)
2.	21	ČKS SKI Jilemnice	31:30.4	Ztráta: 4.7
	21-1	RYSULOVÁ Marie 2002	10:14.9 (2.)	10:14.9 (2.)
	21-2	ZATLOUKALOVÁ Barbora 2003	10:58.6 (4.)	21:13.5 (2.)
	21-3	SVOBODOVÁ Kateřina 2002	10:16.9 (1.)	31:30.4 (2.)
3.	33	Královéhradecký kraj	32:36.6	Ztráta: 1:10.9
	33-1	BARÁKOVÁ Barbora 2002	10:56.7 (7.)	10:56.7 (7.)
	33-2	MATOUŠOVÁ Gabriela 2003	11:03.6 (5.)	22:00.3 (4.)
	33-3	PAULŮ Klára 2002	10:36.3 (3.)	32:36.6 (3.)
4.	31	SK Nové Město na Moravě III.	32:45.0	Ztráta: 1:19.3
	31-1	KALOVSKÁ Viktorie 2002	11:11.6 (9.)	11:11.6 (9.)
	31-2	DOLEŽALOVÁ Zuzana 2002	10:58.5 (3.)	22:10.1 (6.)
	31-3	BENEŠOVÁ Tereza 2002	10:34.9 (2.)	32:45.0 (4.)
5.	35	Liberecký kraj II.	32:59.7	Ztráta: 1:34.0
	35-1	PAULŮ Zuzana 2002	11:13.5 (10.)	11:13.5 (10.)
	35-2	RAMBOVÁ Nina 2002	10:31.9 (1.)	21:45.4 (3.)
	35-3	VOHÁŇKOVÁ Barbora 2003	11:14.3 (8.)	32:59.7 (5.)
6.	30	TJ Spartak Letohrad	33:12.3	Ztráta: 1:46.6
	30-1	KUBÍČKOVÁ Nikita 2002	10:48.9 (5.)	10:48.9 (5.)
	30-2	MIKYSKOVÁ Svatava 2003	11:18.8 (7.)	22:07.7 (5.)
	30-3	GROSSMANNOVÁ Tereza 2002	11:04.6 (7.)	33:12.3 (6.)

7.	22	SK Nové Město na Moravě I.		33:42.7	Ztráta: 2:17.0
	22-1	VRÁNOVÁ Iva	2003	11:04.5 (8.)	11:04.5 (8.)
	22-2	KOŠETICKÁ Markéta	2003	11:09.9 (6.)	22:14.4 (7.)
	22-3	JANÍČKOVÁ Barbora	2003	11:28.3 (10.)	33:42.7 (7.)
8.	24	Lokomotiva Teplice		33:52.6	Ztráta: 2:26.9
	24-1	MACHOLDOVÁ Tereza	2002	11:21.0 (12.)	11:21.0 (12.)
	24-2	BRADÁČOVÁ Anna	2003	11:34.0 (11.)	22:55.0 (12.)
	24-3	VÁGNEROVÁ Viktorie	2003	10:57.6 (6.)	33:52.6 (8.)
9.	29	SK Nové Město na Moravě II.		33:59.3	Ztráta: 2:33.6
	29-1	KREJČÍKOVÁ Martina	2003	10:47.0 (4.)	10:47.0 (4.)
	29-2	PEŇÁZOVÁ Vendula	2003	11:33.9 (10.)	22:20.9 (9.)
	29-3	SVRČKOVÁ Julie	2002	11:38.4 (11.)	33:59.3 (9.)
10.	23	Ski klub Jablonec nad Nisou		34:05.0	Ztráta: 2:39.3
	23-1	BORLOVÁ Eliška	2003	11:24.3 (14.)	11:24.3 (14.)
	23-2	DRAHOTOVÁ Zuzana	2003	11:55.1 (13.)	23:19.4 (13.)
	23-3	BŘEČKOVÁ Aneta	2002	10:45.6 (5.)	34:05.0 (10.)
11.	34	Karlovarský kraj		34:06.3	Ztráta: 2:40.6
	34-1	KLEINOVÁ Lucie	2003	10:46.0 (3.)	10:46.0 (3.)
	34-2	DVORSKÁ Karolína	2003	11:33.7 (9.)	22:19.7 (8.)
	34-3	RYCHLÍKOVÁ Anna	2003	11:46.6 (12.)	34:06.3 (11.)
12.	37	kombi SKSV + FEJE + NMNM		34:16.0	Ztráta: 2:50.3
	37-1	HONSOVÁ Anežka	2003	11:20.4 (11.)	11:20.4 (11.)
	37-2	BAKEŠOVÁ Denisa	2002	11:33.5 (8.)	22:53.9 (11.)
	37-3	TOMÁŠKOVÁ Veronika	2003	11:22.1 (9.)	34:16.0 (12.)
13.	25	Olfin Car Ski Team Trutnov		36:15.6	Ztráta: 4:49.9
	25-1	KÁLALOVÁ Eliška	2003	11:22.1 (13.)	11:22.1 (13.)
	25-2	MATUŠKOVÁ Kristýna	2002	12:07.2 (14.)	23:29.3 (14.)
	25-3	VRÁNOVÁ Barbora	2003	12:46.3 (15.)	36:15.6 (13.)
14.	38	kombi LOTE + SOSK + NMNM		36:45.7	Ztráta: 5:20.0
	38-1	MOUČKOVÁ Michaela	2003	11:36.0 (15.)	11:36.0 (15.)
	38-2	KURFIŘTOVÁ Natálie	2003	13:20.4 (18.)	24:56.4 (15.)
	38-3	ŠPINAROVÁ Karolína	2003	11:49.3 (13.)	36:45.7 (14.)
15.	36	kombi FEJE + SOSY + JBCN		36:50.1	Ztráta: 5:24.4
	36-1	MIČKEROVÁ Karla	2002	10:53.4 (6.)	10:53.4 (6.)
	36-2	VÖLFLOVÁ Natálie	2003	11:52.1 (12.)	22:45.5 (10.)
	36-3	BUREŠ Nina	2003	14:04.6 (18.)	36:50.1 (15.)
16.	28	SK SKOL Brno		37:23.8	Ztráta: 5:58.1
	28-1	KULHÁNKOVÁ Eva	2002	11:57.3 (16.)	11:57.3 (16.)
	28-2	CHLÁPKOVÁ Julie	2002	13:03.7 (16.)	25:01.0 (17.)
	28-3	ŠVANCAROVÁ Kateřina	2002	12:22.8 (14.)	37:23.8 (16.)

17.	26	Lyžařský klub Jasan Aš	37:47.8	Ztráta: 6:22.1
	26-1	RYCHLÍKOVÁ Marie 2003	12:07.3 (17.)	12:07.3 (17.)
	26-2	SLUKOVÁ Veronika 2003	12:50.2 (15.)	24:57.5 (16.)
	26-3	KLOČÁKOVÁ Sára 2003	12:50.3 (17.)	37:47.8 (17.)
18.	27	TJ Sokol Skuhrov	38:16.7	Ztráta: 6:51.0
	27-1	NIKODÝMOVÁ Denisa 2002	12:18.4 (18.)	12:18.4 (18.)
	27-2	VAVŘAČOVÁ Anežka 2002	13:09.4 (17.)	25:27.8 (18.)
	27-3	DUBSKÁ Barbora 2003	12:48.9 (16.)	38:16.7 (18.)

Dorostenci mladší 3 x 4 km volně	Informace o trati		Počasí: oblačno
	Start: 10:10:00	Konec: 10:50:51	
	Čís. homologace: 2009/VII.-04/4 k		
	HD: 62 m	Kola: 1 x 4 km	
	MC: 72 m	Nejvyšší bod: 1043 m	
	TC: 144 m	Nejnižší bod: 981 m	

Poř. Číslo	Jméno	Čas - úsek	Čas celkem
------------	-------	------------	------------

Mistrem České republiky pro rok 2018 se stává štafeta Sport Club Plzeň

1.	50	Sport Club Plzeň	32:35.0	
	50-1	ZUNA Ondřej 2002	10:46.7 (3.)	10:46.7 (3.)
	50-2	NETRVAL Jakub 2002	11:37.3 (11.)	22:24.0 (5.)
	50-3	KOČANDRLE Martin 2002	10:11.0 (1.)	32:35.0 (1.)
2.	43	LK Slovan Karlovy Vary	32:41.4	Ztráta: 6.4
	43-1	HUSÁK Robin 2002	10:41.5 (2.)	10:41.5 (2.)
	43-2	ZATLOUKAL Kryštof 2002	10:59.3 (3.)	21:40.8 (1.)
	43-3	BEŠTA Václav 2002	11:00.6 (5.)	32:41.4 (2.)
3.	51	SK Nové Město na Moravě	32:41.7	Ztráta: 6.7
	51-1	SLÁDEK Jakub 2003	10:59.0 (5.)	10:59.0 (5.)
	51-2	BABÁNEK Adam 2002	10:48.6 (2.)	21:47.6 (2.)
	51-3	TROJAN Jakub 2002	10:54.1 (4.)	32:41.7 (3.)
4.	42	FENIX SKI TEAM Jeseník I.	32:42.4	Ztráta: 7.4
	42-1	PEŇÁZ Radek 2003	11:24.1 (10.)	11:24.1 (10.)
	42-2	VRBOVSKÝ Benjamin 2002	10:26.1 (1.)	21:50.2 (3.)
	42-3	MEDEK Jakub 2002	10:52.2 (3.)	32:42.4 (4.)
5.	56	Liberecký kraj I.	33:28.8	Ztráta: 53.8
	56-1	SIXTA Ondřej 2002	10:33.6 (1.)	10:33.6 (1.)
	56-2	LACINA Jakub 2003	11:28.0 (8.)	22:01.6 (4.)
	56-3	MATOUŠEK Matouš 2002	11:27.2 (9.)	33:28.8 (5.)
6.	59	Královéhradecký kraj	34:02.1	Ztráta: 1:27.1
	59-1	PAVLÍČEK Marek 2002	11:29.5 (13.)	11:29.5 (13.)
	59-2	WANĚK Hubert 2003	11:19.5 (4.)	22:49.0 (8.)
	59-3	HÁK Petr 2003	11:13.1 (6.)	34:02.1 (6.)
7.	41	Fischer Ski klub Šumava Vimperk	34:07.5	Ztráta: 1:32.5
	41-1	KALIVODA Lukáš 2003	12:01.6 (18.)	12:01.6 (18.)
	41-2	HONSA Antonín 2003	11:31.5 (10.)	23:33.1 (15.)
	41-3	PAVLÁSEK Šimon 2002	10:34.4 (2.)	34:07.5 (7.)

8.	53	TJ Spartak Letohrad II.		34:14.1	Ztráta: 1:39.1
	53-1	ŠUBA Dalibor	2002	11:22.8 (8.)	11:22.8 (8.)
	53-2	SEMIRÁD Jan	2003	11:29.5 (9.)	22:52.3 (11.)
	53-3	LUŠOVSKÝ Jan	2002	11:21.8 (7.)	34:14.1 (8.)
9.	44	Olfin Car Ski Team Trutnov I.		34:16.0	Ztráta: 1:41.0
	44-1	ŠKODA Aleš	2003	11:28.8 (12.)	11:28.8 (12.)
	44-2	KUHN Michal	2002	11:21.7 (6.)	22:50.5 (9.)
	44-3	ŠKODA Ondřej	2002	11:25.5 (8.)	34:16.0 (9.)
10.	58	Karlovarský kraj		34:52.7	Ztráta: 2:17.7
	58-1	MÜLLER Adam	2003	10:51.9 (4.)	10:51.9 (4.)
	58-2	ŠTECHER Filip	2003	11:39.3 (12.)	22:31.2 (6.)
	58-3	ŠTUDLAR Vít	2003	12:21.5 (16.)	34:52.7 (10.)
11.	57	Liberecký kraj II.		34:54.5	Ztráta: 2:19.5
	57-1	JANALÍK Daniel	2003	11:30.3 (14.)	11:30.3 (14.)
	57-2	PILAŘ Ondřej	2003	11:20.7 (5.)	22:51.0 (10.)
	57-3	PREISLER Tomáš	2003	12:03.5 (13.)	34:54.5 (11.)
12.	54	ČKS SKI Jilemnice		35:04.2	Ztráta: 2:29.2
	54-1	PAULUS Lukáš	2002	11:23.4 (9.)	11:23.4 (9.)
	54-2	VOTOČEK Matyáš	2003	11:25.0 (7.)	22:48.4 (7.)
	54-3	VOŇKA Martin	2002	12:15.8 (15.)	35:04.2 (12.)
13.	45	Olfin Car Ski Team Trutnov II.		35:14.5	Ztráta: 2:39.5
	45-1	KRÁKORA Ondřej	2003	11:37.2 (16.)	11:37.2 (16.)
	45-2	KAŠPAR Dominik	2003	11:44.1 (13.)	23:21.3 (12.)
	45-3	STOKLASA Štěpán	2003	11:53.2 (10.)	35:14.5 (13.)
14.	47	TJ Dukla Liberec		35:31.7	Ztráta: 2:56.7
	47-1	PTÁČEK Jakub	2002	11:19.1 (7.)	11:19.1 (7.)
	47-2	ŠKRÉTA Vojtěch	2002	12:10.2 (16.)	23:29.3 (14.)
	47-3	ZEMAN Jiří	2002	12:02.4 (12.)	35:31.7 (14.)
15.	52	TJ Spartak Letohrad I.		35:48.4	Ztráta: 3:13.4
	52-1	KÖLTÖ Matěj	2003	11:33.9 (15.)	11:33.9 (15.)
	52-2	HARCULA Michal	2003	12:00.4 (15.)	23:34.3 (16.)
	52-3	HERMANN Jakub	2003	12:14.1 (14.)	35:48.4 (15.)
16.	48	FENIX SKI TEAM Jeseník II.		36:25.2	Ztráta: 3:50.2
	48-1	PEŇÁZ Vojtěch	2003	11:26.3 (11.)	11:26.3 (11.)
	48-2	HORNÍK Kryštof	2003	11:58.9 (14.)	23:25.2 (13.)
	48-3	KOPECKÝ Martin	2003	13:00.0 (18.)	36:25.2 (16.)
17.	46	Lokomotiva Teplice		36:58.0	Ztráta: 4:23.0
	46-1	TOMÁNEK Kryštof František	2003	12:06.7 (19.)	12:06.7 (19.)
	46-2	PROKÚPEK Matěj	2003	12:56.0 (19.)	25:02.7 (19.)
	46-3	KRÁLIK Pavel	2003	11:55.3 (11.)	36:58.0 (17.)

18.	61	kombi SKSK + SKSV + SKBR		37:00.3	Ztráta: 4:25.3
	61-1	MARYŠKA Jan	2002	11:02.3 (6.)	11:02.3 (6.)
	61-2	HOLOUBEK Jakub	2002	12:36.0 (17.)	23:38.3 (17.)
	61-3	KALA Jakub	2002	13:22.0 (19.)	37:00.3 (18.)
19.	62	kombi SKSV + SKBR + SPLE		37:24.7	Ztráta: 4:49.7
	62-1	ŘEZNÍK Jan	2003	12:10.4 (21.)	12:10.4 (21.)
	62-2	MUSIL Štěpán	2003	12:46.1 (18.)	24:56.5 (18.)
	62-3	BRYSC EJN Ondřej	2003	12:28.2 (17.)	37:24.7 (19.)
20.	49	Ski klub Jablonec nad Nisou		40:11.3	Ztráta: 7:36.3
	49-1	VAŇURA Jakub	2003	12:09.7 (20.)	12:09.7 (20.)
	49-2	ŠIROKÝ Matěj	2003	13:41.5 (20.)	25:51.2 (20.)
	49-3	LAURIN Albert	2003	14:20.1 (20.)	40:11.3 (20.)
21.	60	Liberecký kraj III.		40:51.3	Ztráta: 8:16.3
	60-1	HASMAN Marek	2002	12:00.7 (17.)	12:00.7 (17.)
	60-2	SYŘIŠTĚ Ondřej	2003	13:51.2 (21.)	25:51.9 (21.)
	60-3	BRŮNA Jakub	2003	14:59.4 (21.)	40:51.3 (21.)
	55	LSK Lomnice n.P.			Nestartovali
	55-1	KUDRNÁČ Jakub	2002		
	55-2	JANATA František	2003		
	55-3	ŠIMEK Jan	2003		

Dorostenci starší 3 x 5 km volně Start: 10:55:00 Konec: 11:36:14	Informace o trati Čís. homologace: 2009/VII.-03/5k HD: 62 m Kola: 1 x 5 km MC: 72 m Nejvyšší bod: 1043 m TC: 187 m Nejnižší bod: 981 m	Počasí: oblačno vzduch sníh +8°C +6°C +4°C +2°C 0°C -2°C -4°C 10:30 10:40 10:50 11:00 11:10 11:20 11:30 11:40
---	--	--

Poř. Číslo	Jméno	Čas - úsek	Čas celkem
------------	-------	------------	------------

Mistrem České republiky pro rok 2018 se stává štafeta ČKS SKI Jilemnice I.

1.	94	ČKS SKI Jilemnice I.		37:47.6	
	94-1	SOUKUP Ondřej	2000	12:27.8 (2.)	12:27.8 (2.)
	94-2	VYŠANSKÝ Eduard	2000	12:47.2 (2.)	25:15.0 (2.)
	94-3	SCHÜTZ Michael	2000	12:32.6 (2.)	37:47.6 (1.)
2.	98	SK Nové Město na Moravě II.		38:01.5	Ztráta: 13.9
	98-1	TOMÁŠEK Jiří	2000	12:25.0 (1.)	12:25.0 (1.)
	98-2	KABRDA Josef	2001	12:38.1 (1.)	25:03.1 (1.)
	98-3	GREGOR Tomáš	2000	12:58.4 (3.)	38:01.5 (2.)
3.	93	Ski klub Jablonec nad Nisou		38:30.2	Ztráta: 42.6
	93-1	ŠMAUS Antonín	2000	12:47.9 (4.)	12:47.9 (4.)
	93-2	MUČICA Jakub	2001	13:30.3 (8.)	26:18.2 (8.)
	93-3	DUFEK Tomáš	2000	12:12.0 (1.)	38:30.2 (3.)
4.	91	Fischer Ski klub Šumava Vimperk		38:55.6	Ztráta: 1:08.0
	91-1	TISHLER Josef	2000	12:54.3 (5.)	12:54.3 (5.)
	91-2	ŠVEJDA Jakub	2000	12:52.6 (3.)	25:46.9 (3.)
	91-3	MÁNEK Ondřej	2001	13:08.7 (5.)	38:55.6 (4.)

5.	92	KL SG Jablonec nad Nisou		39:18.0	Ztráta: 1:30.4
	92-1	LENGYEL Tomáš	2001	13:09.7 (9.)	13:09.7 (9.)
	92-2	BŘÍZA Matěj	2001	13:07.8 (6.)	26:17.5 (7.)
	92-3	AUGSTEN Jakub	2001	13:00.5 (4.)	39:18.0 (5.)
6.	95	SK Nové Město na Moravě I.		39:18.4	Ztráta: 1:30.8
	95-1	CHLUBNA Patrik	2001	13:02.5 (8.)	13:02.5 (8.)
	95-2	ZAPLETAL Jakub	2000	12:54.8 (4.)	25:57.3 (4.)
	95-3	TULIS Zdeněk	2000	13:21.1 (7.)	39:18.4 (6.)
7.	96	TJ Spartak Letohrad		39:58.1	Ztráta: 2:10.5
	96-1	HERMANN Matěj	2000	12:58.1 (6.)	12:58.1 (6.)
	96-2	PALLA Martin	2001	13:06.1 (5.)	26:04.2 (6.)
	96-3	VALÍČEK Robert	2001	13:53.9 (8.)	39:58.1 (7.)
8.	97	ČKS SKI Jilemnice II.		40:08.8	Ztráta: 2:21.2
	97-1	HOLMAN Tomáš	2001	12:36.4 (3.)	12:36.4 (3.)
	97-2	CHMELÍK Jiří	2000	13:24.5 (7.)	26:00.9 (5.)
	97-3	GRUSZ Marek	2001	14:07.9 (9.)	40:08.8 (8.)
9.	100	Jihočeský kraj		40:45.1	Ztráta: 2:57.5
	100-1	HOLOUBEK Ondřej	2000	13:36.6 (10.)	13:36.6 (10.)
	100-2	VACHUTA Matěj	2000	13:53.5 (9.)	27:30.1 (10.)
	100-3	HOJDEKR Jan	2001	13:15.0 (6.)	40:45.1 (9.)
10.	99	Královéhradecký kraj		41:14.2	Ztráta: 3:26.6
	99-1	VAŠÁTKO Marek	2001	13:01.2 (7.)	13:01.2 (7.)
	99-2	MAKOVIČKA Milan	2001	14:02.2 (10.)	27:03.4 (9.)
	99-3	ADAMEC Martin	2001	14:10.8 (10.)	41:14.2 (10.)

Ženy a juniorky

3 x 4 km volně

Start: 11:45:00

Konec: 12:24:17

Informace o trati

Čís. homologace: 2009/VII.-04/4 k

HD: 62 m Kola: 1 x 4 km

MC: 72 m Nejvyšší bod: 1043 m

TC: 144 m Nejnižší bod: 981 m

Počasí: oblačno

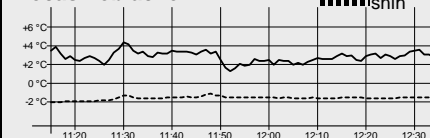

Poř.	Číslo	Jméno	Čas - úsek	Čas celkem
------	-------	-------	------------	------------

Mistrem České republiky pro rok 2018 se stává štafeta ČKS SKI Jilemnice

1.	74	ČKS SKI Jilemnice		33:38.0	
	74-1	VOTOČKOVÁ Pavlína	J 1999	11:01.9 (2.)	11:01.9 (2.)
	74-2	RANDÁKOVÁ Helena	1974	11:51.3 (3.)	22:53.2 (3.)
	74-3	SCHÜTZOVÁ Sandra	1991	10:44.8 (1.)	33:38.0 (1.)
2.	71	TJ Dukla Liberec		34:21.3	Ztráta: 43.3
	71-1	GROHOVÁ Karolína	1990	10:56.4 (1.)	10:56.4 (1.)
	71-2	KRČKOVÁ Eliška	1997	11:30.6 (2.)	22:27.0 (1.)
	71-3	HYNČICOVÁ Kateřina	J 1998	11:54.3 (3.)	34:21.3 (2.)
3.	72	Ski klub Jablonec nad Nisou		35:14.0	Ztráta: 1:36.0
	72-1	HUJEROVÁ Tereza	J 1998	12:10.4 (5.)	12:10.4 (5.)
	72-2	BENEŠOVÁ Nikol	J 1999	12:02.4 (4.)	24:12.8 (5.)
	72-3	MORAVCOVÁ Klára	1983	11:01.2 (2.)	35:14.0 (3.)

24.03.2018 13:35:27

Data processing: info@sport-casomira.cz, http://sport-casomira.cz/

Strana 6 z 9



4.	77	Liberecký kraj		35:32.8	Ztráta: 1:54.8
	77-1	SIXTOVÁ Anna	1996	11:02.4 (3.)	11:02.4 (3.)
	77-2	VÁŇOVÁ Gabriela	J 1999	12:27.6 (6.)	23:30.0 (4.)
	77-3	KNOPOVÁ Kamila	1992	12:02.8 (5.)	35:32.8 (4.)
5.	76	Královéhradecký kraj		35:44.4	Ztráta: 2:06.4
	76-1	HOLÍKOVÁ Zuzana	J 1999	11:21.3 (4.)	11:21.3 (4.)
	76-2	BERANOVÁ Tereza	J 1998	11:18.5 (1.)	22:39.8 (2.)
	76-3	ADÁMKOVÁ Jana	1996	13:04.6 (6.)	35:44.4 (5.)
6.	75	SK Nové Město na Moravě		36:58.8	Ztráta: 3:20.8
	75-1	TEPLÁ Eliška	J 1999	12:45.3 (7.)	12:45.3 (7.)
	75-2	POLEDNOVÁ Klára	J 1999	12:16.7 (5.)	25:02.0 (6.)
	75-3	KŘÍŽOVIČOVÁ Iva	J 1999	11:56.8 (4.)	36:58.8 (6.)
7.	73	Fischer Ski klub Šumava Vimperk		39:17.3	Ztráta: 5:39.3
	73-1	NOVÁKOVÁ Adéla	D 2000	12:18.9 (6.)	12:18.9 (6.)
	73-2	MONDLOVÁ Kateřina	1994	13:27.2 (7.)	25:46.1 (7.)
	73-3	ŘEZNÍKOVÁ Tereza	J 1999	13:31.2 (7.)	39:17.3 (7.)

Dorostenky starší 3 x 4 km volně	Informace o trati Čís. homologace: 2009/VII.-04/4 k HD: 62 m Kola: 1 x 4 km MC: 72 m Nejvyšší bod: 1043 m TC: 144 m Nejnižší bod: 981 m	Počasí: oblačno — vzduchsněh +6°C +4°C +2°C 0°C -2°C 11:20 11:30 11:40 11:50 12:00 12:10 12:20 12:30
Start: 11:45:00	Konec: 12:29:15	

Poř. Číslo	Jméno	Čas - úsek	Čas celkem
------------	-------	------------	------------

Mistrem České republiky pro rok 2018 se stává štafeta SK Nové Město na Moravě I.

1.	85	SK Nové Město na Moravě I.		35:25.9	
	85-1	SLONKOVÁ Marta	2001	11:41.3 (1.)	11:41.3 (1.)
	85-2	KŘÍŽOVIČOVÁ Martina	2001	12:05.1 (3.)	23:46.4 (1.)
	85-3	BABÁNKOVÁ Bára	2001	11:39.5 (1.)	35:25.9 (1.)
2.	84	ČKS SKI Jilemnice		36:38.0	Ztráta: 1:12.1
	84-1	TROJANOVÁ Hana	2000	12:19.8 (5.)	12:19.8 (5.)
	84-2	TREJBALOVÁ Renata	2001	11:51.7 (1.)	24:11.5 (2.)
	84-3	TŮMOVÁ Kateřina	2001	12:26.5 (2.)	36:38.0 (2.)
3.	86	SK Nové Město na Moravě II.		36:55.9	Ztráta: 1:30.0
	86-1	FRANZOVÁ Hana	2000	12:12.8 (3.)	12:12.8 (3.)
	86-2	MACKOVÁ Veronika	2000	12:04.3 (2.)	24:17.1 (3.)
	86-3	FRANZOVÁ Ema	2000	12:38.8 (4.)	36:55.9 (3.)
4.	81	FENIX SKI TEAM Jeseník		38:05.3	Ztráta: 2:39.4
	81-1	POULÍKOVÁ Karolína	2000	12:08.5 (2.)	12:08.5 (2.)
	81-2	STROUHALOVÁ Anna	2001	12:19.3 (4.)	24:27.8 (4.)
	81-3	NOVÁČKOVÁ Helena	2000	13:37.5 (5.)	38:05.3 (4.)
5.	82	LK Slovan Karlovy Vary		38:32.2	Ztráta: 3:06.3
	82-1	SLÍVOVÁ Štěpánka	2001	13:03.1 (6.)	13:03.1 (6.)
	82-2	ŽAMPACHOVÁ Barbora	2001	13:00.4 (5.)	26:03.5 (5.)
	82-3	PAVLASOVÁ Karolína	2001	12:28.7 (3.)	38:32.2 (5.)

6.	87	Liberecký kraj		40:14.9	Ztráta: 4:49.0
	87-1	ANTOŠOVÁ Barbora	2000	12:19.4 (4.)	12:19.4 (4.)
	87-2	HUJEROVÁ Eliška	2001	14:08.9 (7.)	26:28.3 (6.)
	87-3	HAVRDOVÁ Kateřina	2000	13:46.6 (6.)	40:14.9 (6.)
7.	83	KL SG Jablonec nad Nisou		44:15.2	Ztráta: 8:49.3
	83-1	DVOŘÁKOVÁ Anna	2000	14:03.7 (7.)	14:03.7 (7.)
	83-2	KAPČIAROVÁ Michaela	2000	14:00.9 (6.)	28:04.6 (7.)
	83-3	MARXOVÁ Gabriela	2001	16:10.6 (7.)	44:15.2 (7.)

Muži a junioři 3 x 6,6 km volně	Informace o trati		Počasí: oblačno
	Start: 12:29:59	Konec: 13:34:36	
	Čís. homologace: 2009/VII.-05/3K		
	HD: 47 m	Kola: 2 x 3,3 km	
	MC: 49 m	Nejvyšší bod: 1035 m	
	TC: 232 m	Nejnižší bod: 988 m	

Poř. Číslo	Jméno	Čas - úsek	Čas celkem
------------	-------	------------	------------

Mistrem České republiky pro rok 2018 se stává štafeta TJ Dukla Liberec I.

1.	1	TJ Dukla Liberec I.		49:41.7	
	1-1	RYPL Miroslav	1992	16:45.4 (2.)	16:45.4 (2.)
	1-2	KNOP Petr	1994	16:30.3 (1.)	33:15.7 (1.)
	1-3	JAKŠ Martin	1986	16:26.0 (1.)	49:41.7 (1.)
2.	2	TJ Dukla Liberec II.		51:03.3	Ztráta: 1:21.6
	2-1	BEŠŤÁK Jonáš	1995	16:45.0 (1.)	16:45.0 (1.)
	2-2	GRÁF Jakub	1991	16:47.9 (2.)	33:32.9 (2.)
	2-3	KOŽÍŠEK Dušan	1983	17:30.4 (2.)	51:03.3 (2.)
3.	3	FENIX SKI TEAM Jeseník		51:55.7	Ztráta: 2:14.0
	3-1	ŽALČÍK Kim	J 1999	17:17.2 (5.)	17:17.2 (5.)
	3-2	KOZLOVSKÝ Vladimír	J 1999	16:51.2 (3.)	34:08.4 (3.)
	3-3	PECHOUŠEK Jan	1997	17:47.3 (3.)	51:55.7 (3.)
4.	6	TJ Dukla Liberec III.		52:34.1	Ztráta: 2:52.4
	6-1	ŠELLER Luděk	1995	17:03.6 (3.)	17:03.6 (3.)
	6-2	BARTOŇ Jan	1990	17:17.3 (4.)	34:20.9 (4.)
	6-3	PAŽOUT Ondřej	J 1998	18:13.2 (5.)	52:34.1 (4.)
5.	4	ČKS SKI Jilemnice I.		53:26.0	Ztráta: 3:44.3
	4-1	PŠENIČKA Jakub	1991	17:16.7 (4.)	17:16.7 (4.)
	4-2	SCHÜTZ Filip	1997	18:12.9 (7.)	35:29.6 (5.)
	4-3	ŠTOČEK Fabián	1994	17:56.4 (4.)	53:26.0 (5.)
6.	10	Ski klub RD Rýmařov		55:51.2	Ztráta: 6:09.5
	10-1	SEDLÁČEK Štěpán	1983	18:39.8 (9.)	18:39.8 (9.)
	10-2	SEDLÁČEK Václav	1986	17:27.2 (5.)	36:07.0 (6.)
	10-3	SEDLÁČEK Marek	J 1999	19:44.2 (8.)	55:51.2 (6.)
7.	9	ČKS SKI Jilemnice II.		56:45.1	Ztráta: 7:03.4
	9-1	HROUDA Václav	J 1999	17:59.9 (6.)	17:59.9 (6.)
	9-2	PAJER Lukáš	J 1999	19:35.1 (9.)	37:35.0 (8.)
	9-3	PROVAZNÍK Josef	J 1999	19:10.1 (7.)	56:45.1 (7.)

8.	7	Olfin Car Ski Team Trutnov		57:02.7	Ztráta: 7:21.0			
		7-1	OPHOFF Mike			J 1999	18:25.6 (8.)	18:25.6 (8.)
		7-2	ŠIMEK Pavel			1980	20:09.0 (10.)	38:34.6 (9.)
		7-3	KORBELÁŘ Jaroslav			J 1999	18:28.1 (6.)	57:02.7 (8.)
9.	5	Fischer Ski klub Šumava Vimperk		57:36.8	Ztráta: 7:55.1			
		5-1	MÁNEK Jiří			J 1998	18:18.9 (7.)	18:18.9 (7.)
		5-2	KALIVODA Tomáš			J 1998	17:48.5 (6.)	36:07.4 (7.)
		5-3	MONDL Jakub			1991	21:29.4 (10.)	57:36.8 (9.)
10.	11	Kasper-Swix Trutnov I.		1:00:14.2	Ztráta: 10:32.5			
		11-1	HRUŠKA Jan			1989	20:33.0 (11.)	20:33.0 (11.)
		11-2	JAVŮREK Petr			1977	19:04.2 (8.)	39:37.2 (10.)
		11-3	HOLUB Petr			1966	20:37.0 (9.)	1:00:14.2 (10.)
11.	8	KL SG Jablonec nad Nisou		1:03:04.5	Ztráta: 13:22.8			
		8-1	ŠÍPOŠ Petr			1996	19:25.2 (10.)	19:25.2 (10.)
		8-2	KAPČIAR Tomáš			J 1998	21:05.4 (11.)	40:30.6 (11.)
		8-3	BRYNDA Vojtěch			J 1999	22:33.9 (12.)	1:03:04.5 (11.)
12.	12	Kasper-Swix Trutnov II.		1:04:36.2	Ztráta: 14:54.5			
		12-1	MOLLINGR Jaroslav			1978	21:29.8 (12.)	21:29.8 (12.)
		12-2	RICHTER Marek			J 1998	21:32.7 (12.)	43:02.5 (12.)
		12-3	TYRNER Tomáš			J 1999	21:33.7 (11.)	1:04:36.2 (12.)

Technický delegát
Jakub Tejchman

Sekretář závodu
Aleš Prokůpek